■第5次長期計画前半期の取り組み成果

		2010年度	2011年度	2012年度	2013年度	2014年度	2015年度
教育	教学改革		▶政策学部開設 ▶政策学研究科開設 ▶短期大学部 こども教育学科開設	▶文学部臨床心理学科開設 ▶文学研究科臨床心理学専攻開設	▶教養教育センターの設置		▶国際学部を深草キャンパスに開設 ▶農学部を瀬田キャンパスに開設
教育	国際化政策		ハワイオフィスを開設	▶国際交流会館「りゅうこく国際ハウス」を整備		「龍谷大学国際化ビジョン2020」を策定	留学生受入プログラム「JEP Kyoto」を展開
教育	課外活動支援			▶新たな「課外活動支援方策」を展開 (2012～) 【硬式野球部】2012年全日本大学選手権大会 ベスト4 【バドミントン部】2014全日本学生バドミントン選手権（女子）準優勝 2013関西 学生リーグ（春・秋）男女優勝 2013全日本学生選手権 女子シングルス 優勝 他 【陸 駅 部】2014関西選手権 男子 舵手付きフォア 優勝 【柔 道 部】2013ユニバーシアードカザン大会女子57kg級 3位 2013年全日本学生体重別選手権大会 全日本強化指定選手2名 他 【吹 奏 楽 部】2014全日本吹奏楽コンクール銀賞 2014全日本吹奏楽コンクール関西大会金賞 （代表）他 【陸上競技部】2013日本学生陸上競技個人選手権 3000m障害 優勝 （大会新記録）他 【卓 球 部】2013年度全日本大学総合卓球選手権大会ベスト8 （女子団体） 2014秋季関西学生卓球リーグ 女子団体優勝 他 【女子バレーボール部】2014年度西日本インカレ準優勝 2014年度秋季関西リーグ優勝 2013年度関西リーグ春秋優勝 他			
教育	入試政策	「龍谷大学入試基本戦略」を策定					
教育	学生生活支援			「障がい学生支援委員会」の設置		「障がい学生支援推進委員会」を設置 「障がい学生支援室」の設置	
教育	キャリア支援	多様な「キャリア支援施策」を開始 	▶進路決定率の推移 93.6%	93.8%	94.7%	95.5%	
研究			▶研究者データベースの構築 				▶世界仏教文化研究センターの設置
社会貢献				「社会連携・社会貢献連絡会議」の設置	▶深草町家キャンパスを開設 ▶龍谷ソーラーパークを設置	社会連携推進会議を設置 「社会連携支援室」を開設 	
大学運営・財政		「広報基本戦略」の策定 「財政基本計画」の改訂	大学執行部体制を整備・強化 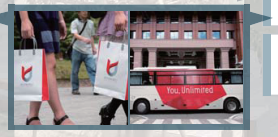	RYUKOKU UNIVERSITY You, Unlimited ▶新しい「龍谷ブランド」の開発 深草キャンパス 22号館の整備	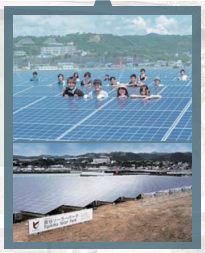		学校法人平安学園との法人統合 ▶深草キャンパス和顔館の整備 瀬田キャンパス 9号館の整備 ▶コモンズスペースの整備
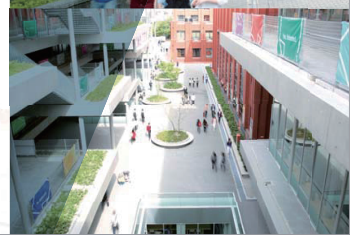
2020年の龍谷大学
（将来像）の実現
そして、更なる飛躍へ