

# 出願書類

2023年度 龍谷大学入学試験への出願には、出願する入試種別にあわせて、以下の書類提出が必要です。  
なお、いったん提出された書類は、返却することはできません。予めご了承ください。

**書類の提出は、本誌巻末の「出願用封筒」を使用し、必要事項を記載の上、郵便局窓口で郵送(簡易書留・速達)してください。**

本誌最終ページの「出願用封筒 宛名ラベル」をコピー・印刷し、市販の封筒に貼り付けて郵送していただくことも可能です。  
その際も、必ず簡易書留・速達で郵送してください。

入試種別		①調査書等	②出願者の写真	③令和5年度大学入学 共通テスト成績請求票	④学校長推薦書	⑤志望理由書	その他 資格(スコア)を証明する資料は、 証明書原本のコピー(写し)でも 「可」とします。
公募推薦入試	2教科型	出願数にかかわらず1通	出願数にかかわらず1通	—	出願数にかかわらず1通	—	⑥英語の資格(スコア)取得を証明する資料 <sup>※3</sup>
	専門高校等対象					1通	⑦英語の条件を満たしていることを証明する書類の写し ※国際学部グローバルスタディーズ学科で、全体の学習成績の状況が3.8以上かつ英語の学習成績の状況が4.0以上4.5未満の場合のみ。 ⑧商業に関する資格を証明する合格証書の写し ※経営学部のみ
	小論文型	1通	1通	1通	1通	—	
一般選抜入試	前期日程	出願数にかかわらず1通 <sup>※1</sup>	出願数にかかわらず1通 <sup>※1</sup>	出願数にかかわらず1通 <sup>※2</sup> ※貼付台紙はありません。出願用封筒に直接封入してください。	—	—	⑥英語の資格(スコア)取得を証明する資料 <sup>※3</sup>
	中期日程						
	後期日程						
共通テスト利用入試	前期日程	出願数にかかわらず1通 <sup>※1</sup>	出願数にかかわらず1通 <sup>※1</sup>	出願数にかかわらず1通 <sup>※2</sup> ※貼付台紙はありません。出願用封筒に直接封入してください。	—	—	⑥英語の資格(スコア)取得を証明する資料 <sup>※3</sup>
	中期日程						
	後期日程						

※1 一般選抜入試・共通テスト利用入試の最初の出願時に提出してください。以降の一般選抜入試・共通テスト利用入試に出願する際には必要ありません。なお、公募推薦入試に出願していても、一般選抜入試または共通テスト利用入試に出願する場合は新たに提出してください。

※2 一般選抜入試(共通テスト併用方式)または共通テスト利用入試の最初の出願時に提出してください。以降の一般選抜入試(共通テスト併用方式)・共通テスト利用入試に出願する際には必要ありません。

※3 公募推薦入試(2教科型)英語資格試験利用方式及び、一般選抜入試(共通テスト併用方式)、共通テスト利用入試で大学入学共通テストの「外国語(英語のリーディング・リスニング)」の得点換算を希望する出願者のみ提出してください。

例：一般選抜入試(前期日程)と共通テスト利用入試(前期日程)と共通テスト利用入試(中期日程)に出願する場合

- ①調査書等<1通>
- ②写真<1枚>
- ③成績請求票<1枚>

注：提出書類が全くない場合は、出願用封筒を郵送する必要はありません。





□ □

50□□

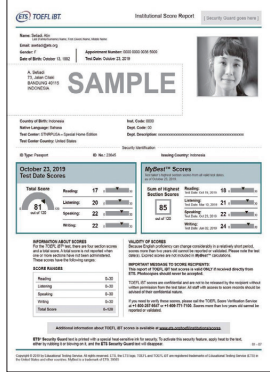

□ □

84□

50

□□

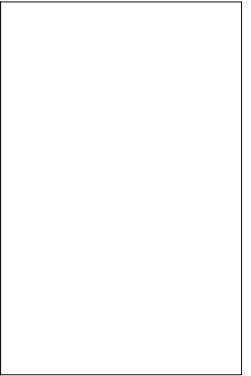
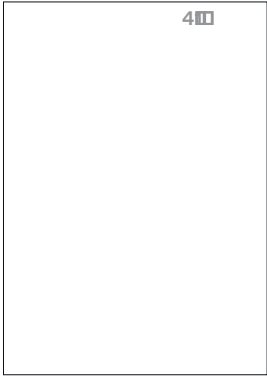
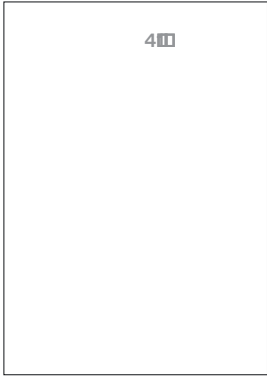
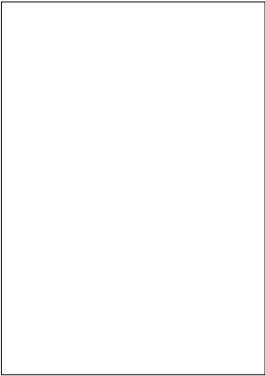

50□□□□□□□□

60

60

