

Ryukoku University

# 龍谷大学社会学部 新入生 履修登録手続編

1. 履修登録の準備と基本の確認
2. 履修登録の流れ
3. 時間割作成（必修科目編）
4. 時間割作成（選択科目編）
5. 第1回履修登録の手順
6. 最終履修登録の手順
7. Campus HUBについて

# **1. 履修登録の準備と基本の確認**

# 1. 履修登録の準備と基本の確認

「履修登録」とは…？

→科目を履修するための手続き。この手続きがなければ単位認定されない。

## 履修登録日程について

### 第1回履修登録

**4月1日（水） 13:00 ~ 4月4日（土） 12:00**  
※26:00～翌日7:00は登録（入力）できません

### 最終履修登録

**4月5日（日） 12:00 ~ 4月6日（月） 15:00**  
※26:00～翌日7:00は登録（入力）できません

# 1. 履修登録の準備と基本の確認

◆再履修の単位も含みます。

◆通年科目の単位数は **前期2単位 後期2単位**として計算します。

学年	1年生	2年生	3年生	4年生
前期	第 <b>1</b> Semester 24単位	第 <b>3</b> Semester 24単位	第 <b>5</b> Semester 24単位	第 <b>7</b> ・第 <b>8</b> Semester <b>48単位</b>
後期	第 <b>2</b> Semester 24単位	第 <b>4</b> Semester 24単位	第 <b>6</b> Semester 24単位	

## 2. 履修登録の流れ

※実際に登録する際は入学時に配付する履修登録要領等を参照してください。

## 2. 履修登録の流れ

1. 時間割を作る
2. 第1回履修登録を行う
3. 第1回履修登録の結果に応じて、必要な場合は最終履修登録をする
4. 履修登録したとおり授業に出席する

## 2. 履修登録の流れ 履修登録のポイント

1. 1年生で履修しなければならない科目を確認する。
2. 開講している科目をシラバスや履修登録画面で確認する。  
→履修登録画面から時間割表が確認できます。
3. 登録する科目を決める。
4. 通年科目の単位数に注意する。

※1年間通して授業を行う科目で、1年間の授業を終えて  
単位修得できる。

単位数の1/2を前期、1/2を後期にカウントします。

後期の時間割を確認しながら登録する必要があります。

**！ 注意 ！**

- 第1回履修登録の抽選結果は、最終履修登録画面で確認できます。
- 第1回履修登録ですべての授業の履修許可があり、登録したい科目がすべて登録できれば、最終履修登録を行う必要はありません。
- いずれの登録時も、「確認」→「登録」の2回ボタンを押さなくてはなりません。  
「確認」ボタンだけで操作をやめてしまうと、登録は無効となります。

### **3. 時間割作成（必修科目編）**

**時間割を組んでみよう！～必修科目編～**

### 3. 時間割作成（必修科目編）

大学の科目は大きく二つに分かれます

## ○教養教育科目

→幅広い教養を身に着ける科目

## ○専攻科目

→社会学部の学問を専門的に学習する科目

必修

選択必修

選択

### 3. 時間割作成（必修科目編）

## 必修科目とは？

→卒業要件を満たすために必ず履修し単位を修得しなければならない科目。

必ず履修する必要があるため、あらかじめ時間割に組み込まれている。

### ○1年生の第1学期（前期）

教養教育科目（必修）	<u>6単位</u>	+	
専攻科目（必修）	<u>11単位</u>	=	計 <u>17単位</u>

### 3. 時間割作成（必修科目編）

【全領域共通】		教養教育科目(必修)	専攻科目(必修)		
					( )内は単位数
	月	火	水	木	金
1	共感とコミュニケーション(2)	英語総合1(A)(1)		基礎ゼミナールA(2)	
2	社会調査入門(2)		社会学への招待(2)	ICTリテラシー実習A(1)	
3	初修外国語I(木4ペアで2)				
4	仏教の思想A(2)			初修外国語I	英語総合1(B)(1)
5					社会福祉学への招待(2)

○第1学期の必修科目は合計17単位です。

※「基礎ゼミナールA」は木曜1講時か木曜2講時

「ICTリテラシー実習A」は木曜1講時か木曜2講時をクラス指定しています。

### 3. 時間割作成（必修科目編）

おさらい【全領域共通】

$$\begin{array}{l} \text{教養教育科目（必修）} \\ \text{専攻科目（必修）} \end{array} \begin{array}{l} \underline{6 \text{ 単位}} \\ \underline{11 \text{ 単位}} \end{array} \begin{array}{l} + \\ = \end{array} \text{計} \underline{17 \text{ 単位}}$$

1 学期 24 単位 まで登録できるので、残り 7 単位 登録できます。

★この7単位を他の科目で埋めていき、ポータルサイトから登録します。

## **4．時間割作成（選択科目編）**

**残りの科目を決めよう！～選択科目編～**

## 4. 時間割作成（選択科目編）

大学の科目は大きく二つに分かれます

### ○教養教育科目

→幅広い教養を身に着ける科目

### ○専攻科目

→社会学部の学問を専門的に学習する科目

必修

選択必修

選択

## 4. 時間割作成（選択科目編）

2026年度前期は、以下の曜講時に必修科目が入っています。

月曜日：1講時、2講時、3講時、4講時

火曜日：1講時

水曜日：2講時

木曜日：1講時、2講時、4講時

金曜日：4講時、5講時

残り7単位を、水色の曜講時に開講している教養教育科目・専攻科目で埋めていきます。

→2単位の科目が多いので、科目数としては水色の曜講時から3科目（6単位）を選択します。

【全領域共通】	教養教育科目(必修)	専攻科目(必修)	好きな選択科目		
	月	火	水	木	金
1	共感とコミュニケーション	英語総合1(A)		基礎ゼミナールA	
2	社会調査入門		社会学への招待	ICTリテラシー実習A	
3	初修外国語I				
4	仏教の思想A			初修外国語I	英語総合1(B)
5					社会福祉学への招待

## 4. 時間割作成（選択科目編）【例：現代社会領域】

【現代社会領域】	教養教育科目(必修)	専攻科目(必修)	配置例		
	月	火	水	木	金
1	共感とコミュニケーション	英語総合1(A)		基礎ゼミナールA	
2	社会調査入門	キャリアデザイン論	社会学への招待	ICTリテラシー実習A	法学のすすめ
3	初修外国語I				
4	仏教の思想A		数学入門	初修外国語I	英語総合1(B)
5					社会福祉学への招待

※水色の枠は選択科目（一例）です。

## 4. 時間割作成（選択科目編）【例：文化・メディア領域】

【文化・メディア領域】	教養教育科目(必修)	専攻科目(必修)	配置例		
	月	火	水	木	金
1	共感とコミュニケーション	英語総合1(A)	国際学のすすめ	基礎ゼミナールA	
2	社会調査入門	メディア産業論	社会学への招待	ICTリテラシー実習A	
3	初修外国語I				ポピュラーカルチャー論
4	仏教の思想A			初修外国語I	英語総合1(B)
5					社会福祉学への招待

※水色の枠は選択科目（一例）です。

## 4. 時間割作成（選択科目編）【例：健康・スポーツ社会領域】

【健康・スポーツ社会領域】	教養教育科目(必修)	専攻科目(必修)	配置例		
	月	火	水	木	金
1	共感とコミュニケーション	英語総合1(A)		基礎ゼミナールA	
2	社会調査入門		社会学への招待	ICTリテラシー実習A	スポーツとビジネス
3	初修外国語I	生命科学のすすめ			
4	仏教の思想A	健康とライフスタイル		初修外国語I	英語総合1(B)
5					社会福祉学への招待

※水色の枠は選択科目（一例）です。

## 4. 時間割作成（選択科目編）【例：現代福祉領域】

【現代福祉領域】		教養教育科目(必修)	専攻科目(必修)	配置例	
	月	火	水	木	金
1	共感とコミュニケーション	英語総合1(A)	倫理学入門	基礎ゼミナールA	
2	社会調査入門		社会学への招待	ICTリテラシー実習A	
3	初修外国語I		数学への旅		政治学のすすめ
4	仏教の思想A			初修外国語I	英語総合1(B)
5					社会福祉学への招待

※水色の枠は選択科目（一例）です。

## 4. 時間割作成（選択科目編）

よくある質問！

「**選択必修**」と「**選択**」は何が違うの？

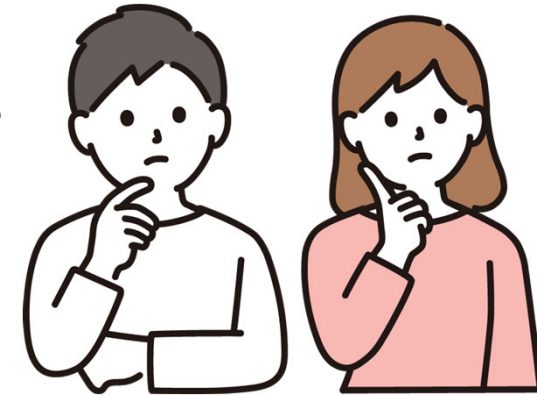

### ○選択必修

→指定された科目の内から

決められた数の科目を任意に選択して単位を修得しなければならない科目。

### ○選択

→どの科目を履修するかはすべて学生の自由に任されている科目。

## 4. 時間割作成（選択科目編） 教養教育科目

大学の科目は大きく二つに分かれます

### ○教養教育科目

→幅広い教養を身に着ける科目

### ○専攻科目

→社会学部の学問を専門的に学習する科目

必修

教養教育科目はさらに

- ①「仏教の思想」科目、
- ②言語科目、③教養科目

の3つに分類されます！

修

選択

## 4. 時間割作成（選択科目編） 教養科目

教養科目	<b>・人文科学系科目 【1科目（2単位以上）必修】</b> 文学、哲学、歴史学、宗教学、心理学、教育学などの分野に分かれ、人間の様々な文化や過去の経験を学ぶことを目的とします。
	<b>・社会科学系科目 【1科目（2単位以上）必修】</b> 社会科学の学びの入り口や基礎となる科目とともに、現代社会の様々な場面において立ちあらわれる多様な問題と向き合うための科目を学びます。
	<b>・自然科学系科目 【1科目（2単位以上）必修】</b> 理数系の科目を通じて、社会人になってからの生活や社会活動を行うときに必要な科学的基礎知識と、論理的考察力、判断力を養うことを目的とします。
	<b>・スポーツ科学系科目</b> 現代社会における人々の健康状況や余暇状況をふまえ、スポーツについての理解とその合理的な実践方法について学びます。
	<b>・学部・センター等提供科目</b> 学内にある各種センターや学部・学部共通コースから提供されている科目です。

教養科目は「**人文科学系科目**」「**社会科学系科目**」「**自然科学系科目**」「**スポーツ科学系科目**」「**学部・センター等提供科目**」と5つのカテゴリーに分かれています。

この赤字3つのカテゴリーの中から、**選択必修科目**を卒業までにそれぞれ最低1科目（2単位以上）履修する必要があります。

### ◎教員免許状の取得を考えている方へ

1年生前期には、以下の教職科目（教養教育科目）を履修登録してください。

※時間割上、履修できない場合は2年生前期以降に履修してください。

- 「人権論 A」
- 「日本国憲法」

※教員免許状取得のために必要な科目は、入学後に配布される「教職課程ガイドブック」に詳しく記載されています。また「教職センター」で相談することも可能です。

## 4. 時間割作成（選択科目編） 専攻科目

配当セメスター欄に“1”と書かれている科目は1年生前期から履修することができます。

### <Web履修要項抜粋>

#### 7. 専門教育科目群（選択）【6単位以上】

- ※ 基礎教育科目B群（選択必修）、専門教育科目群（選択必修）の余剰分は、専門教育科目群（選択）に計上されます。
- ※ 専門教育科目群（選択）の余剰分はフリーゾーンに計上されます。
- ※ 学部共通コース生が履修した場合は、フリーゾーンとして認定されます。

##### (1) 現代社会領域

配当セメ	科目名	単位	資格対象科目	科目ナンバリング	備考
3	文化と表象の社会学	2		C-11-SOC-2-3	
1	ポピュラーカルチャー論	2		C-11-SOC-1-3	
3	文化とメディア	2		C-11-SOC-2-3	
2	メディア論	2		C-11-SOC-1-3	
1	メディア産業論	2		C-11-SOC-1-3	
2	社会問題とメディア	2		C-11-SOC-1-3	
2	リスクコミュニケーション論	2		C-11-SOC-1-3	
4	ジャーナリズム倫理	2		C-11-PHE-2-3	
4	共生のジャーナリズム	2		C-11-SOC-2-3	
3	人権とメディア	2		C-11-SOC-2-3	
3	デジタルメディア論	2		C-11-SOC-2-3	
3	アジアのメディア	2		C-11-SOC-2-3	
3	東洋のメディア	2		C-11-SOC-2-3	

## 4. 時間割作成（選択科目編） シラバス検索

- ① 「大学ホームページ」一番下から、「webシラバス」をクリック！
- ② 科目名や属性などを入力し、検索ボタンをクリック！

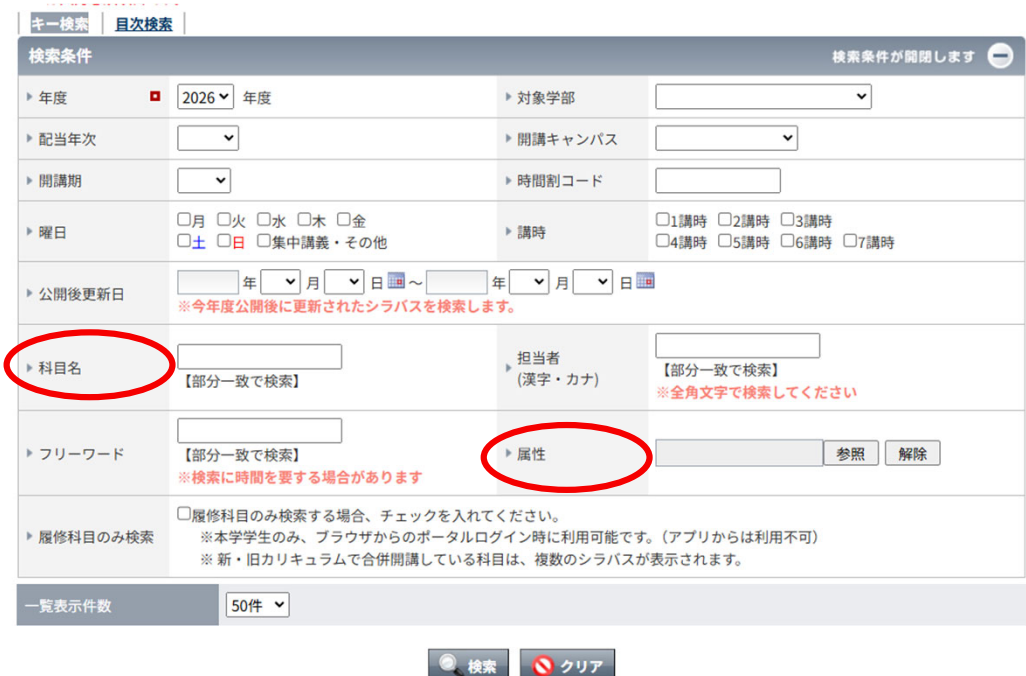

## 4. 時間割作成（選択科目編） シラバス検索

- ③ 検索すると、科目が表示される。閲覧したい科目をクリックする！
- ④ 科目の講義概要や講義計画など、シラバス内容を確認することができる！

295件が該当しました。

No.	年度	属性	科目名	開講期 曜講時	配当年次	担当者	更新日時
1	2026	総合社会学専攻科目	法学概論	通年 水1 (U31C102)	2年次～4年次	時本 義昭	
2	2026	総合社会学専攻科目	法学概論	通年 水3 (U33C602)	2年次～4年次	山崎 茜	
3	2026	総合社会学専攻科目	政治学概論	通年 火3 (U23C102)	2年次～4年次	上野 祥	
4	2026	総合社会学専攻科目	政治学概論	前期 火4 (U24C130)・金4	2年次～4年次	佐藤 良輔	
5	2026	総合社会学専攻科目	経済原論	通年 水3 (U33C101)	2年次～4年次	大塚 晴之	
6	2026	総合社会学専攻科目	日本史概説	通年 水2 (U32C101)	2年次～4年次	浅井 隆宏	
7	2026	総合社会学専攻科目	日本史概説	通年 火4 (U24C601)	2年次～4年次	生田 敦司	
8	2026	総合社会学専攻科目	外国史概説	通年 金4 (U54C101)	2年次～4年次	庄子 大亮	
9	2026	総合社会学専攻科目	外国史概説	通年 月5 (U15C601)	2年次～4年次	村上 亮	
10	2026	総合社会学専攻科目	哲学概論	通年 水1 (U31C103)	2年次～4年次	柿本 佳美	

シラバス表示
閉じる

開講年度 / Lectures year	2026		
科目名 / Course title	法学概論	サブタイトル / Subtitle	現代日本の法制度
対象学部 / Eligible Departments	社会学部	配当年次 / Eligible class year(s)	2年次～4年次
開講キャンパス / Campus	深草		
開講期 曜講時 / Term, day of the week, and period	通年 水1 (C102)	担当者 / Instructor	カナ氏名 トキモト ヨシアキ 漢字氏名 時本 義昭
単位 / Credit	4		
備考 / Note			

シラバス管理番号 C000000100  
◀前へ 次▶

講義概要  
Course outline
講義計画  
Lecture plan

**講義概要 / Course outline**

わが国では、明治維新以来、欧米の法制度を積極的に導入してきた結果、現在、社会生活のすみずみまで法の網の目が張りめぐらされ、近代的法制度は一応完備されているといつてよい。さらに、敗戦に伴う日本国憲法の制定（とくに社会権の保障）・環境問題・高齢化社会の到来などによって、現在のわが国の法制度は世界の最先端に位置しているといつても過言ではない。したがって、複雑な現在の日本社会で生活してゆくためには、法に関する基本的な知識が不可欠である。ところが法学と聞くと、抽象的で難解な学問分野であると思われがちである。しかし本来、法とは現実の社会を規制するものであり、そのような法を扱う法学も現実離れしたものであってはならない。そこで本講義では、法の一般理論を踏まえたうえで、現在のわが国の法制度のうち、基本的な領域について、基礎的な法理論を体系的に説明することにしたい。

**到達目標 / Attainment objectives**

## 5. 第1回履修登録の手順

科目を決めたら登録しよう

**4月1日（水） 13:00 ~ 4月4日（土） 12:00**

※26:00~翌日7:00は登録（入力）できません

# Web 履修登録について

## Web 履修登録システム操作手順

この資料では Web 履修登録システムの画面表示・操作手順について説明します。

Web 履修登録は先着順ではありません。登録期間中に落ち着いて登録を行ってください。

履修登録に関するご相談・ご質問は Campus HUB（先端理工学部・農学部・短期大学部は教務課）へお問い合わせください。

### 1 Web 履修登録画面を開く

ポータルサイト（<https://portal.ryukoku.ac.jp/>）にアクセスして「Web シングルサインオン」をクリックします。

サインイン画面が表示された場合は「学籍番号@[mail.ryukoku.ac.jp](mailto:mail.ryukoku.ac.jp)」を入力して「次へ」進み、パスワードを入力してください。

ログインできない場合は、ログイン画面のお知らせ「【重要】学外からの各種情報サービスへのログインについて」および Web シングルサインオンボタンの下の「ログインでお困りの方」を確認してください。

ログイン後、ポータルサイトの左側メニューから「授業・履修・試験」を選択します。登録期間になると「授業・履修・試験リンク」の中に履修登録の各メニューが表示されます。

なお、登録期間開始直後はアクセスが集中します。

履修登録は先着順ではありませんので、なるべく開始直後を避けてアクセスしてください。

授業・履修・試験

RYUKOKU UNIVERSITY

ホーム > 授業・履修・試験

授業・履修・試験に関するお知らせ ☆

<重要> 履修登録について 310

教学部

授業・履修・試験

履修要項・シラバス

履修要項

シラバス・時間割

教職関係

リンクはありません

授業・履修・試験に関する申請 MORE

受付中の申請はありません

授業・履修・試験リンク

MY時間割

手続期間になると履修登録の各メニューが表示されます

- 第1回履修登録
- 第2回履修登録
- 最終履修登録
- 登録結果確認

## 2 第1回履修登録

第1回履修登録画面を開き、時間割表をクリックすると、その曜講時の登録可能科目一覧が表示されます。

履修を希望する科目の左端の□をクリックしてチェックマーク☑を付けてから「決定」ボタンを押して科目を選択します。

曜日:月/講時:4 登録可能科目一覧

選択	ステータス	開講期	授業科目	開講学舎	担当教員名	備考	申込者数/定員数	リンク情報
<input type="checkbox"/>	通年	オープン登録科目	U14L305 4単位 大-実業-101 選択専攻 社会学総論	深草	【抽選登録科目】	0 / 15		
<input type="checkbox"/>	前期	選択登録科目	U14K503 2単位 深-22-104 教数選択 英語セミナーA上	深草	【抽選登録科目】	0 / 151		
<input type="checkbox"/>	前期	選択登録科目	U14K631 2単位 深-22-B102	深草	【抽選登録科目】	0 / 151		
<input checked="" type="checkbox"/>	未完了	選択登録科目	U14L101 2単位 深-22-102	深草	【抽選登録科目】	0 / 20		

② 科目を選択して「決定」します  
※クラス指定等によってあらかじめ決められている授業は「確」(確定)と表示されます

決定 閉じる

### ① 時間割表から曜講時を選択します

第1回履修登録

<参考>履修要項WEBサイト: <https://rishi.ruukoku.ac.jp/>

学部別時間割表

文学部 心理学部 経済学部 経営学部 法学部 政策学部 国際学部 理工学部 先端理工学部 社会学部 短期大学部

キャンパスコネクト科目 (通称:キャンコネ科目) | 《参考》京都学舎・教養教育科目の予備登録関連情報【過年度】 | 問い合わせフォーム

本日の利用可能時間: 9:00~26:00

時間割

登録単位数

●抽選・選抜科目 ●オープン科目 ●確定科目  
●登録済 ●未完了 ●登録済 ●未完了 ●登録済(確) ●未完了(確) △エラー

	月	火	水	木	金	土	日
1		U21L101 実宗学基礎II A (ア)					
2		U23K901 スペイン語I		U42C226 英語総合3 (A)			
3		U13L102 実宗学の世界A (ア)	U23K224 英語総合3 (B)		U33K401 スペイン語I		
4							
5							
6							
7							

③ 科目を選択し終わったら「登録内容確認」をクリックします

集中・その他

開講期 授業科目 担当教員名 集中科目一覧

登録内容確認

すべての科目を選択した後「登録内容確認」をクリックし、内容確認後に「登録」ボタンを押して、最後に受講登録確認表を出力します。

登録内容確認

まだ登録が完了していません。登録ボタンをクリックして、登録完了してください。

[エラー表示] ボタンが表示される場合はボタンを押してエラー内容を確認し、登録を修正します

履修登録エラー詳細

エラー表示

履修エラー情報1

H先修科目・指定科目未履修  
先修条件となる科目が取得できていません。

履修科目情報

曜講時: 月5  
授業科目名: ロシア語Ⅲ A

④ 内容を確認してから「登録」をクリックします

登録 戻る

### 履修登録結果

履修登録を受け付けました。

<第1回履修登録>

下の「受講登録確認表を出力する」ボタンをクリックして受講登録確認表PDFを出力し、履修登録の控えとなります。大切に保管してください。

⑤ 受講登録確認表を出力して保存します

受講登録確認表を出力する

### 3 登録結果確認

登録結果確認から人数制限のある科目の受講可否を確認します。

※第1回履修登録で登録した科目の結果は第2回履修登録開始日時から、第2回履修登録で登録した科目の結果は最終履修登録開始日時から確認することができます。

受講可否を確認した結果、追加登録したい科目がない場合はこれで履修登録完了です。

### 4 第2回履修登録

第1回履修登録の結果、追加登録したい科目がある場合は第2回履修登録を行います。登録可能科目一覧にチェックボックス (☑) がある科目は、第1回で登録したものであってもチェックを外して登録を変更することができます。抽選の結果受講可能となった科目は「確」と表示され、取り消すことはできません。

#### 第2回履修登録

<参考>履修要項WEBサイト: <https://rishu.ryukoku.ac.jp/>

学部別時間割表

文学部 心理学部 経済学部 経営学部 法学部 政策学部 国際学部 理工学部 先端理工学部 社会学部 短期大学部

キャンパスコネクト科目 (通称: キャンコネ科目) 《参考》京都学舎・教養教育科目の予備登録関連情報【過年度】 問い合わせフォーム

本日の利用可能時間: 0:00~23:59

#### 時間割

●抽選・選抜科目 ●オープン科目 ●確定科目  
■登録済 ■未完了 ■登録済 ■未完了 ■登録済(確) ■未完了(確)

	月	火	水	木
1	第1学期(前期)	U21L101 真宗学基礎演習IIA (ア)	U31K601 倫理学入門	
	第2学期(後期)			
2	第1学期(前期)	U53K401 スペイン語I		U42 英語総合
	第2学期(後期)			
3	第1学期(前期)	U13L102 真宗学の世界A (ア)	U23K224 英語総合3 (B)	U33L301 古代ギリシア史
	第2学期(後期)			
4	第1学期(前期)	U14K663 自然誌演習		
	第2学期(後期)			
5	第1学期(前期)	U14K663 自然誌演習		
	第2学期(後期)			
6	第1学期(前期)			
	第2学期(後期)			
7	第1学期(前期)			
	第2学期(後期)			

#### 履修登録上限単位数

区分	制限単位	登録済単位
前期	24	18
後期	24	
通年	48	18

#### オンライン授業上限単位数

制限単位	修得済単位	登録済単位	未完了単位
60	2	2	

① 時間割表から曜講時を選択します

② 登録可能科目一覧から科目を選択して [決定] をクリックします

#### 曜日:月/講時:5 登録可能科目一覧

選択	ステータス	開講期	授業科目	開講学舎	担当教員名	備考	申込者数/定員数	リンク情報
<input checked="" type="checkbox"/>	登録済(確)	通年	抽選登録科目 U11K141 4単位 深草 教養選択 真宗教回史	深草		【抽選登録科目】		
<input type="checkbox"/>	登録済(確)	通年	オープン登録科目 U15Z201 4単位 深草 随意本願 真宗教回史	深草				

抽選の結果、受講可能となった科目は「確」と表示され、取り消すことはできません。

#### 集中・その他

開講期	授業科目	担当教員名
サ集	U88K665 野外観察法	

集中科目一覧

登録内容確認

③ 科目を選択し終わったら

[登録内容確認] をクリックします (次ページへ続く)

登録内容確認

〈第2回履修登録〉  
まだ登録が完了していません。登録ボタンをクリックして、登録完了してください。

曜日	ステータス	講時	開講期	授業科目	開講学舎	担当教員名	備考	申込者数 / 定員数	リンク情報
月	登録済(確)	3講時	前期	オープン登録科目 U13L102 2単位 オンライン 普通講A オンライン授業 真宗学の世界A_(ア)	深草				
	未完了	4講時	前期	選抜登録科目 U14K663 4単位 深-22-302 教養選択 自然誌実習 (ベア)月4,月5	深草		【選抜登録科目】(「受講希望用紙」を別途提出すること)	1 / 20	リンク
	未完了	5講時	前期	選抜登録科目 U14K663 4単位 深-22-302 教養選択 自然誌実習 (ベア)月4,月5	深草		【選抜登録科目】(「受講希望用紙」を別途提出すること)	1 / 20	リンク
火	登録済(確)	1講時	前期	オープン登録科目 U21L101 2単位 深-21-504 基礎演習 真宗学基礎演習II A_(ア)	深草				
水	登録済(確)	1講時	前期	抽選登録科目 U31K601 2単位 深-22-B101 人文基幹 倫理学入門	深草				
	登録済	3講時	前期	オープン登録科目 U33L301 2単位 大-東費-101 選択専攻 古代哲学史	大宮				
他	登録済(確)	サ集		選抜登録科目 U88K665 2単位 深草 制限外 教養選択 野外観察法	深草				

④ 内容を確認して「登録」をクリックします

登録 戻る

履修登録結果

⑤ 受講登録確認表を出力して保存します

履修登録を受け付けました。

〈第2回履修登録〉  
下の「受講登録確認表を出力する」ボタンをクリックして受講登録確認表PDFを出力してください。  
履修登録の控えとなります。大切に保管してください。

受講登録確認表を出力する

5 登録結果確認

登録結果確認から人数制限のある科目の受講可否を確認します。

※第1回履修登録で登録した科目の結果は第2回履修登録開始日時から、第2回履修登録で登録した科目の登録は最終履修登録開始日時から確認することができます。

受講可否を確認した結果、追加登録したい科目がない場合はこれで履修登録完了です。

登録結果確認

履修登録科目 抽選結果

曜日	登録回	受講可否 (申込数/定員)	講時	開講期	授業科目	開講学舎	担当教員	備考	リンク情報
月	1回目	受講不可 1/20	4	前期	自然誌実習 (ベア)月4,月5	深草			エストラリンク
	1回目	受講不可 1/20	5	前期	自然誌実習 (ベア)月4,月5	深草			エストラリンク
水	1回目	受講可 1/190	1講時	前期	抽選登録科目 U31K601 2単位 深-22-B101 人文基幹 倫理学入門	深草			

「抽選結果」で受講可否を確認します。  
「履修登録科目」をクリックすると受講可能な科目のみが表示されます。

## 6. 最終履修登録の手順

**4月5日（日） 12:00 ~ 4月6日（月） 15:00**

※26:00~翌日7:00は登録（入力）できません

## 6 最終履修登録

### 最終履修登録

<参考>履修要項WEBサイト

学部別時間割表

文学部 心理学部 経済学部 経営学部 法学部 政策学部 国際学部 理工学部 先端理工学部 社会学部 短期大学部  
 キャンパスネットワーク科目 (通称: キャンコネ科目) 《参考》京都市会・教養教育科目の予備登録関連情報【過年度】 問い合わせフォーム

時間割 最終登録日:

●抽選・選抜科目 ●オープン科目 ●確定科目  
 ●登録済 ●未完了 ●登録済 ●未完了 ●登録済(確) ●未完了(確) △エラー

		月	火	水	木	金	土	日
1	第1学期(前期)		U21L101 真宗学基礎演習II A (ア)	U91K601 倫理学入門		U51L106 浄土教概論		
	第2学期(後期)							
2	第1学期(前期)		U53K401 スペイン語I		U49K228 英語総合3 (A)			
	第2学期(後期)							
3	第1学期(前期)	U13L102 真宗学の世界A (ア)	U23K224 英語総合3 (B)	U93L301 古代哲学史		U53K401 スペイン語I		
	第2学期(後期)							
4	第1学期(前期)	U14K663 自然法実習						
	第2学期(後期)							
5	第1学期(前期)	U14K663 自然法実習						
	第2学期(後期)							
6	第1学期(前期)							
	第2学期(後期)							
7	第1学期(前期)							
	第2学期(後期)							

区 閉じる

第1回・第2回履修登録の結果、追加登録したい科目がある場合は最終履修登録を行います。(追加・変更がなければ最終履修登録を行う必要はありません。)

登録可能科目一覧にチェックボックス (☑) がある科目は、第1回・第2回で登録したものであってもチェックを外して登録を変更することができます。「確」と表示されている科目の選択を取り消すことはできません。

すべての科目を選択した後「登録内容確認」をクリックします。

① 時間割表から曜講時を選択します

② 登録可能科目一覧から科目を選択して「決定」をクリックします

③ 科目を選択し終わったら「登録内容確認」をクリックします

登録内容確認

### 登録内容確認

登録内容確認画面で内容を確認し、「登録」をクリックします。

「履修登録を受け付けました」と表示されたら必ず「受講登録確認表」を出力して、大切に保管してください。

<最終履修登録>  
 まだ登録が完了していません。登録ボタンをクリックして、登録完了してください。

曜日	ステータス	講時	開講期	授業科目	開講学舎	担当教員名	備考	申込者数/定員数	リンク情報
月	登録済(確) ☑	3講時	前期	オープン登録科目 U13L102 2単位 オンライン普通講A オンライン授業 真宗学の世界A (ア)	深草				
火	登録済(確) ☑	1講時	前期	オープン登録科目 U21L101 2単位 深-21-504 基礎演習 真宗学基礎演習II A (ア)	深草				
水	登録済(確) ☑	1講時	前期	U: 人倫					
	未完了	3講時	前期	オープン登録科目 U33L301 2単位 大-東豊-101 選択専攻 古代哲学史	大宮				
他	登録済(確) ☑	サ集		選択登録科目 U88K66S 2単位 深草 制履科 教授選択 野外観察法	深草				

④ 内容を確認して「登録」をクリックします

登録

戻る

### 履修登録結果

履修登録を受け付けました。

<最終履修登録>

下の「受講登録確認表を出力する」ボタンをクリックして受講登録確認表PDFを履修登録の控えとなります。大切に保管してください。

⑤ 受講登録確認表を出力して保管します

受講登録確認表を出力する

## **7 . Campus HUBについて**

## 7. Campus HUBについて

### Campus HUBとは

「Campus HUB（キャンパス ハブ）」は、以下のようなことについて問い合わせや手続きを行える窓口です。

- 授業や履修計画の相談
- 試験
- 学籍異動（休学・退学等）
- その他、学業上の悩みへの対応など

何かわからないこと、困ったことがあれば、  
「気軽に」、「とりあえず」質問や相談をしてください。

## 7. Campus HUBについて

### Campus HUBとは

- 深草キャンパス  
8号館1階に位置しています。

## 7. Campus HUBについて

### Campus HUBとは

窓口での相談以外にも、オンライン問い合わせフォームを設けています。ポータルサイトからアクセスできますので、ご利用ください。

## 7. Campus HUBについて

### Campus HUBとは

その他、以下のような手続きもオンラインで可能です。

- 住所変更・通学経路変更
- Campus HUB面談予約
- 学籍異動願出
- 学割を含む各種証明書の発行 等

ポータルサイトからアクセスできますので、ご利用ください。

説明はここまでです。

入学前に全部を理解しておく必要はありませんので、安心してください！

詳しいことは、入学後の履修説明会でゆっくりお話しします。

それでは、4月に元気な皆さんにお会いできるのを楽しみにしています！

**RYUKOKU  
UNIVERSITY**