



2021 Ryukoku University Student's Union Pamphlet



2021 龍谷

RYUKOKU UNIVERSITY
Student's Union Pamphlet



龍谷大学学友会中央執行委員会

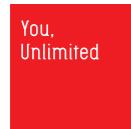

■龍谷大学学友会中央執行委員会
 龍谷大学 深草キャンパス 紫陽館1階
 龍谷大学 瀬田キャンパス 学生交流会館1階
 御用がある方は各キャンパスの中央執行委員会室まで



ホームページ



Twitter

龍谷大学学友会中央執行委員会

龍谷大学「建学の精神」

龍谷大学の「建学の精神」は「浄土真宗の精神」です。

浄土真宗の精神とは、生きとし生けるもの全てを、迷いから悟りへ転換させたという阿弥陀仏の誓願に他なりません。

迷いとは、自己中心的な見方によって、真実を知らずに自ら苦しみをつくり出しているあり方です。悟りとは自己中心性を離れ、ありのままのすがたをありのままに見ることのできる真実の安らぎのあり方です。

阿弥陀仏の願いに照らされ、自らの自己中心性が顕わにされることにおいて、初めて自己の思想・観点・価値観等を絶対視する硬直した視点から解放され、広く柔らかな視野を獲得することができるのです。

本学は、阿弥陀仏の願いに生かされ、真実の道を歩まれた親鸞聖人の生き方に学び、「真実を求め、真実に生き、真実を顕かにする」ことのできる人間を育成します。このことを実現する心として以下5項目にまとめています。これらはみな、建学の精神あってこそその心であり、生き方です。

- すべてのいのちを大切にする「平等」の心
- 真実を求め真実に生きる「自立」の心
- 常にわが身をかえりみる「内省」の心
- 生かされていることへの「感謝」の心
- 人類の対話と共存を願う「平和」の心

編集後記

新生生の皆さん、ご入学おめでとうございます。

この冊子では、大学内の施設や、龍谷大学で活動している様々な団体の紹介などを掲載しています。大学生活では、これまでとは違った出会いや経験があり、新しい学生生活が始まります。はじめのうちは分からないことが多く、戸惑いや不安もあると思いますが、それでも恐れず色々なことに挑戦し、それぞれ充実した学生生活にしていただければと思います。

この学友会パンフレットが、皆さんの学生生活を向上させる手助けになれば幸いです。

最後にはなりますが、学友会パンフレットを作成するにあたりましてご協力いただきました全ての方に厚く御礼申し上げます。

中央執行委員会 企画広報局長 乾圭斗

2021年度 龍谷大学学友会パンフレット

印刷	令和3年3月31日
発行	令和3年4月1日
発行所	龍谷大学学友会
発行責任者	泰 圓 澄 智
編集者	龍谷大学学友会中央執行委員会
編集責任者	乾 圭 斗
Special Thanks	イヤーブック作成委員会 龍谷大学学友会体育局龍魂編集室
印刷	株式会社レジリエンス

2021 龍谷

RYUKOKU UNIVERSITY
Student's Union Pamphlet

龍谷大学 学友会パンフレット2021



INDEX

龍谷大学学歌	2
逍遙の歌	3
あいさつ	4
学舎紹介	6
課外活動施設	
深草キャンパス	8
瀬田キャンパス	10
成就館	12
学生交流会館	14
龍谷大学の1年間	16
学友会に質問!	20
学友会費について	22
学友会機構図	23
中央執行委員会	
委員紹介	24
学友会運営方針	26
活動:マナーアップキャンペーン	28
活動:意見箱	29
選挙管理委員会	32
中央委員会	33
学部学生会	34
サークルに入るには?	36
学友会諸団体一覧	38
委員会紹介	40
局と課外活動サークル紹介	44
課外活動サークルになるには?	45
放送局紹介	46
宗教局サークル紹介	48
体育局サークル紹介	54
学術文化局サークル紹介	94
一般同好会紹介	121
学友会会則	131
編集後記	147

龍谷大学学歌

作詞 学歌作製委員会
作曲 山田耕筈

1. 永久に揺がぬ みのり聞き
寄する思想の 波しずめ
久遠の光 まどかなる
真理の大樹 栄ゆけば
見よ黎明の 空澄みて
吾等が学府 光輝あれ

2. 仰げば高き 雪山の
姿をうつす 御教に
おもいをはせて たゆみなく
心のみがく 幾千の
同信の友 相集う
吾等が学府 光輝あれ

3. 世運の流れ 遷るとも
正法萬古 変わりなし
公孫樹の陰に 法幢を
真心こめて 守りゆく
若き学徒の 相集う
吾等が学府 光輝あれ



◀ 龍谷大学学歌を聴きダウンロードする事ができます

逍遙の歌

作詞 可信和義
作曲 中村良夫

お～仰ぎ見れば東山に
名月は皓々と照りはえて
清水のせせらぎに明日の命を頼まん

お～保津川の流りにゆられゆられて
仰げば東山連山西山連峰

お～南にのびる京都盆地
若き血潮と学徒が集う深草の森

お～頭をたれては己の小さきを知り
頭をあげては仰ぎみる正法萬古

さあさあ唄わん哉 狂わん哉
我等 龍谷大学逍遙の歌

1. 花咲き染めて一睡の
夢は夕べの鴨川か
一写千里の恆河に乗せて
流せ異邦の大海へ
我等龍谷の花ぞ育たん
2. 行け艱難を乗り越えて
常命わずか七十年
遙かにそびゆる大江の峰に
悠々悠と 日は昇る
我等龍谷の花ぞ伸びなん
3. さてこそ説かん 古の
花の都は京洛の
崩れ散りにし心をよみて
我等龍谷 行く末の
ああ、龍谷の花ぞ咲かなん

逍遙の歌を聴きダウンロードする事ができます▶



あいさつ



龍谷大学学長
学友会名誉会長

入澤 崇

新入生の皆さん、ご入学おめでとうございます。縁あって、この龍谷大学に入学された皆さんを心より歓迎いたします。

1639年に西本願寺に設けられた「学寮」として出発した龍谷大学は、日本で最も長く教育・研究活動を積み重ねてきた大学です。本学は創立以来、浄土真宗の精神を建学の精神に掲げ、他者の幸福を願い、すべてのいのちを大切にする「利他の精神」を育んできました。

龍谷大学学歌に「吾等が学府 光輝あれ」という歌詞が出てきます。大学の光輝、その光源は学生の皆さんです。昨年、2039年の創立400周年を目指した「基本構想400」がスタートしました。龍谷大学では、「学生が光り輝く大学へ」という理念のもと、正課・課外を問わず、対話と協働を通じた学生主体の教育を推進していきます。

新型コロナウイルス感染拡大により、他者との関わりの大切さに気付いたことと思います。人との出会いを大切にしてください。新たな人との出会いは、学生諸君の精神に翼をつけます。皆さんが勇気をもって新しい一歩を踏み出し、「龍谷大学に入学して本当によかった」と思えるような学生生活を過ごされることを心から願っています。



龍谷大学学生部
部長

佐々木 浩雄

新入生のみなさん、ご入学おめでとうございます。新しい生活、そして新しい仲間との交流が始まりますね。

大学に通う意味とは何でしょうか。私は「共に学ぶこと」に大きな意味があると考えます。これは私自身、コロナ禍でのオンライン授業を通してあらためて思いを強くしたことです。大学へ集まることができない状況で、多くの学生が他の学生の意見を知りたがり、強く対話を望んでいたのです。今まで当たり前だったことが失われて、そのありがたさに気づいたというわけです。ひとりでじっくり取り組む時間も大事ですが、対話のなかで多様な考えに接し、自分の考えを整理していくことも学問には必要なことです。

課外活動も同様です。目的を共有する仲間と何かを作り上げていく時間は、ひとりの時とは違った喜びや充実感を与えてくれるでしょう。大学にはみなさんの人生を豊かにしてくれる人との出会いがあるはずで、焦ることはありません。学生時代をかけて、自分を成長させてくれる人との出会いを探し、大切にしたいと思える関係を築いていきましょう。



中央執行委員会委員長

泰圓 澄智

新入生の皆さん、ご入学誠にありがとうございます。心よりお喜び申し上げますとともに、このようなご挨拶の機会を頂けたことを大変嬉しく思います。

新入生の皆様は、これから始まる大学生活に期待や不安などの様々な思いがあると思います。その中で、私から皆さんにお伝えしたいことは、失敗を恐れず挑戦をしてほしいということです。私が過ごしてきた3年間の学生生活では、何度か失敗を恐れてしまい、挑戦をしないまま、後になって後悔をするということがありました。今年、私は4回生になりますが、大学生活は残りわずか、新たな挑戦を行う機会は限られた状況に置かれています。したがって、新入生の皆さんには、1回生から失敗を恐れず、目的を持ちながら挑戦していくことで、後悔の残らない大学生活を過ごしていただけたらと思います。

そして、この学友会パンフレットが皆さんの学生生活におけるやりたことこの参考になり、少しでも学生生活の向上につなげて頂ければ幸いです。皆さんのご入学を心より歓迎致します。



中央委員会議長

竹迫 生翔

新入生の皆様、ご入学おめでとうございます!皆様のご入学を心から歓迎致します!

さて、新型コロナの影響により、新入生の皆様も大変な日々を過ごされていると思います。本年度も、自分の思い通りにいかないことが様々な場面で出てくるかと思えます。しかし、こうした環境の中でも、学業を大切に、対面が不可能な場合はオンライン等で多くの方と出会うなど、この情勢の下でも、工夫をして大学生活を楽しんでほしいと思います。

大学生活は4年あるいは2年となりますが、皆様が考えている以上にあっという間に過ぎ去っていきます。1日1日を大切に、皆様の大学生活が、人生の思い出の1頁に深く刻まれることを願っております。

最後となりましたが、新入生の皆様のご健康とご多幸、大学生活が有意義な日々になりますことを祈念致しまして、ご挨拶とさせていただきます。

学舎紹介 Campus

大宮 学舎

370年ほど前、本願寺13世良如宗主によって、学寮が竣工され、この大宮キャンパスの歴史が始まった。キャンパス内に国指定の文化財が多数あり、特に本館は龍谷大学のシンボル、夜のライトアップで幻想的な世界を作り出す。歴史の重みと穏やかな時間の流れを感じるキャンパスです。

Omiya



深草 学舎

1960年に親鸞聖人の700回忌記念行事として京都の深草に設立され、当時は文学部だけで始まり、米軍の駐屯地をそのまま利用していた為、閑散としていた。しかし、現在は学部も7つ(文学部、経済学部、経営学部、法学部、政策学部、国際学部、短期大学部)に増え緑と活気にあふれたキャンパスになった。楽しいキャンパスライフを満喫しよう。

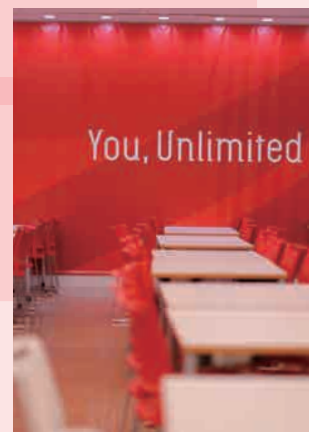

Seta



瀬田 学舎

1989年に滋賀の大津市瀬田に開校され、一番新しいキャンパス。理工学部、社会学部、農学部の3学部が設置されている。木々に囲まれた広大な敷地には開放的な建物が点在し、落ち着いた雰囲気が漂っている。季節によって、表情を変える豊かな自然と青空の広がる爽やかな時間が流れる。



Fukakusa

課外活動施設

深草キャンパス



深草 体育館



Fukakusa

紫朋館 各サークルのボックス、練習室がある建物です。

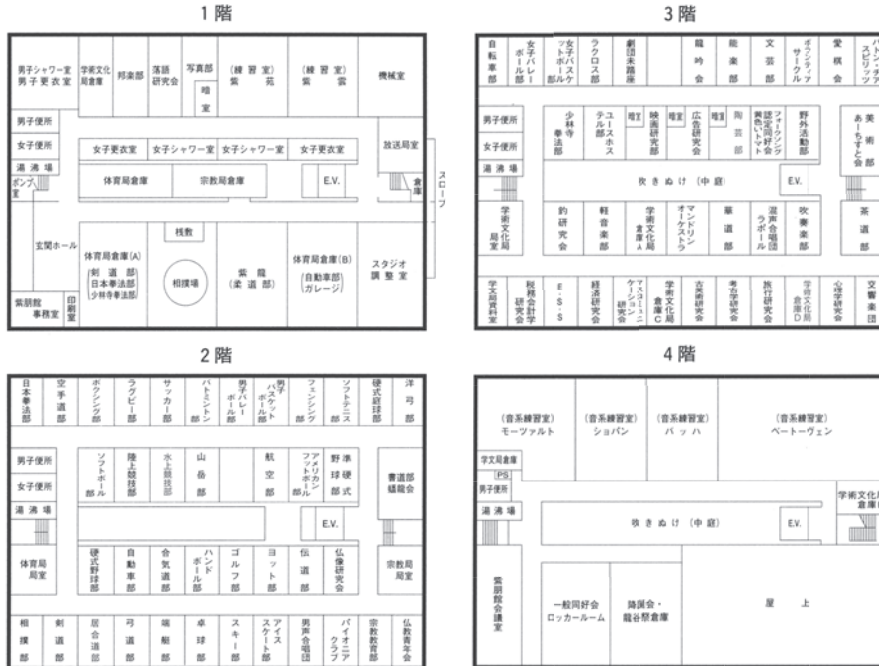

紫陽館 各サークルのボックス、会議室、練習室がある建物です。

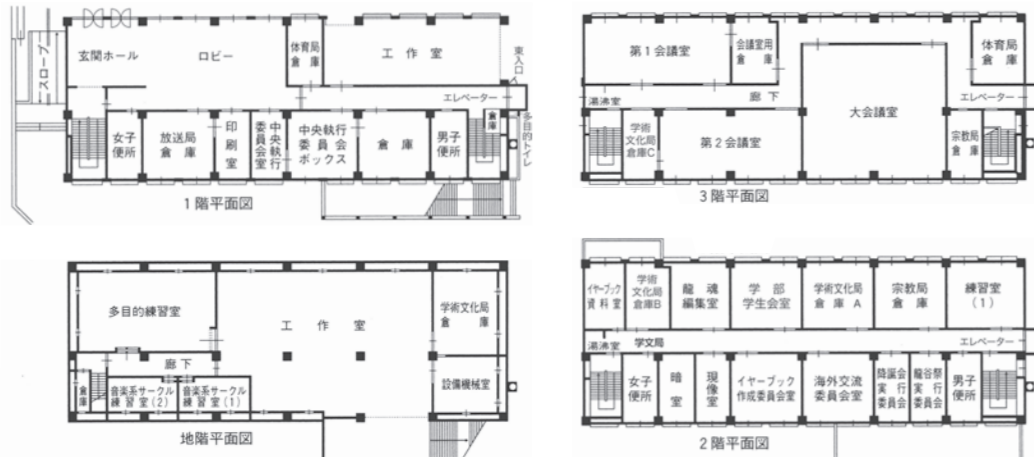

SETADOME



野球場



瀬田 体育館



テニスコート



青朋館



課外活動施設

成就館 (深草キャンパス)



深草学舎にある成就館は、課外活動の拠点であり、地域連携やボランティア活動など、本学の様々な取り組みを学内外に発信する施設です。館内には、シンポジウムや音楽イベントなど幅広い用途で利用することができる多目的ホールや、“食”と“出会い”で感動を提供する「Café Ryukoku &」があります。

Café Ryukoku &

サラダ、惣菜、ドレッシングなど好きなものを選ぶ野菜中心のランチで、農学部牧農場で作られた野菜の惣菜やサラダが並ぶこともあります。店内で焼いたマフィンや龍谷大学オリジナル紅茶「深草OTOME」も人気です。



詳しくは、ポータルサイトの「学生生活」に掲載している『利用の手引き』
または、成就館受付カウンターまでお問い合わせください

一般個室

グループ活動を行う場合に利用できます。
予約が必要です。



Workroom

地下1階にある作業スペースです。



聚学庵

和室で活動を行うサークルが使用できます。



Ryukoku Live theater

64名（立見の場合は150名程度）収容できる
ライブシアターです。



Ryukoku Main theater

350名収容できる大型のシアターです。



解放スペース

イベント利用や広報物を設置したい場合は、
成就館受付カウンターまで。



学生交流会館

学生交流会館は瀬田学舎にあり、
龍谷大学生ならだれでも
気軽に使える施設になっています!!



アセンブリーコーナー

予約なしで利用できます!
ちょっとここで一休み



ミーティングルーム

机・椅子・ホワイトボードが完備
話し合いや友達との勉強におすすめです



カンファレンスルーム

最大100人まで収容可能な大会議室!!
説明会や発表会にもどうぞ!!



夕照

瀬田学舎唯一の和室です！
会議・勉強・茶道にも使えます！



エキシビジョン

絵画や作品の展示には最適です！



ラウンジ

電源付きの机と椅子を完備しています！
勉強などに最適！



スタジオ

防音設備が整っているので
楽器の練習やワイワイ騒いでもOK！



ステージホール

バンドやダンス等舞台を使った
イベントに最適な広いスペース！！

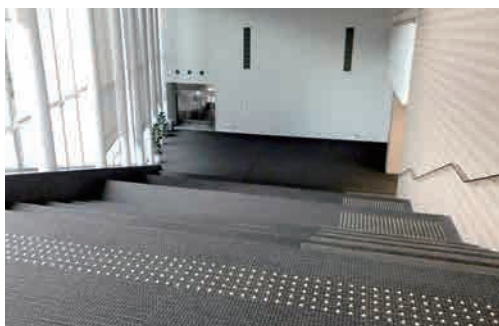

デッキテラス

さわやかなランチがたのしめます
ここでゆっくり休憩



詳しくは学生交流会館利用ガイドブックにて！
部屋の使用については1階インフォメーション室まで

龍谷大学の1年間

新入生の皆さん、ご入学おめでとうございます！
龍谷大学にはたくさんのイベントがあります。
ここでは、それらの一部を紹介したいと思います！



4月

入学式



4月

花まつり



4月

フレッシューズキャンプ



4月

新入生歓迎行事



5月

創立記念降誕会



8月

夕照コンサート



11月

學術文化祭



11月

龍谷祭

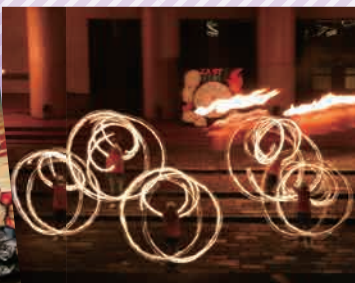

12月

成人のつどい

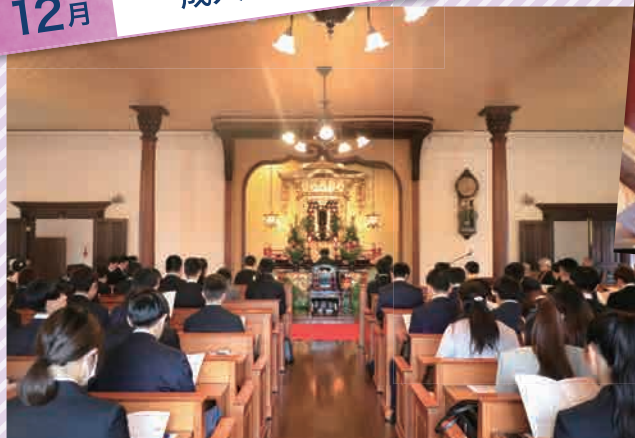

3月

卒業式



学友会に質問！



皆さんは学友会というものをご存知でしょうか？

ここでは、学友会がどんなところで、どんな活動をしているか知ってもらうことで、少しでも学友会に興味を持ってもらえたらと思います。

学友会について

Q、そもそも学友会って何ですか？

A、学友会とは、龍谷大学生と龍谷大学に勤める職賞の方々に構成されている学生自治組織です。



Q、なぜ学生自治が必要なんですか？

A、学生自治が必要な理由は2点あります。

1つ目に大学側と学生側が考える「学生生活の向上」が必ずしも一致せず、学生でしか気づけない問題点があるという現実があるからです！

2つ目は自分たちの活動を自分たち自身で守るためです。

Q、学生の義務と権利って何？

A、学友会会則第5条にて学生の義務と権利が定められています。

【学友会会則第5条（権利・義務）】…本会の正会員は下記の権利を有し義務を負う。

- (1) 本会の各種役員の選挙権と被選挙権
- (2) 本会の団体が主催する行事に参加する権利
- (3) 本会の所属する団体に加入する権利
- (4) 本会所定の会費を納入する義務
- (5) 本会の議決機関の執行に従う義務
- (6) その他本会所定の諸規則に定められた権利と義務

Q、学友会の権力分立って何？

A、学友会では権力が一つの場所に集中しないように、議決機関と執行機関で権力を分けています。

行政

執行機関

中央執行委員会

立法

議決機関

学生大会
中央委員会

Q、学友会の3本柱って何ですか？

A、正課、課外、生活環境のことです。学友会は学生生活がこれら三つによって構成されると考えています。

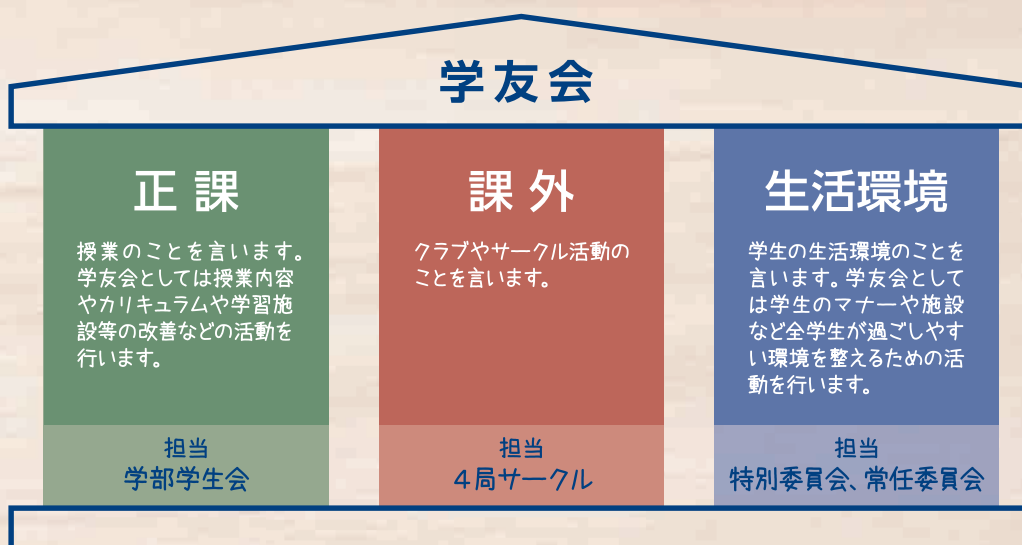

Q、学友会っていつからあるんですか？

A、昭和44年に「大学の言いなりにならない。学生が必要とする大学生生活は、学生自らの手で創る」学生自治の必要性から中央執行委員会が発足して誕生しました。今年で52年目になります。

もっと知りたい人は！

深草学舎紫陽館一階中央執行委員会室または
瀬田学舎学生交流会館1階インフォメーション室で
「学友会について」という冊子を配布しています！
龍谷大学生なら誰でも読むことができるので、お気軽にお越しください!!!



学友会費について

Q、学友会費って何ですか？

A、学友会費とは、学友会を運営する為に龍谷大学生一人一人から集められているお金で、「学生生活をより良くする為」に使われています。現在は、学費と同時に前期に2,000円、後期に1,500円ずつ集めているほか、入学時に4,500円ずつ集めています。

Q、学友会費って何に使われていますか？

A、学友会には正課（授業）の環境をより良くする団体、課外活動を行う団体、龍谷大学の生活環境をより良くする団体というような、龍谷大学生の為に活動している様々な団体が所属しており、龍谷大学生の学生生活をより良くしていくことができるように日々活動しています。学友会費はそのような団体に援助金として分配されています。

これらの団体の活動を通して学生生活がより良いものになります。そうすることで、学生一人一人に学友会費が還元されていくのです。

Q、なぜ学友会費が必要なんですか？

A、正課・課外・生活環境の様々な場面において学生生活をより良くする為に活動している団体があります。学友会費はこれらの団体のサポートを行う為に必要です。皆さんのサポートが無ければ団体は十分な活動を行うことができません。このページだけでは、自分自身が学友会費や学生生活をより良くすることに関係していることが分かりにくいかもしれませんが、皆さんは上記の様々な団体に所属し、自分のやりたいことをやる権利を持っています。

学友会の団体に積極的に参加することで、学友会費が龍谷大学生全員の為に使われているということを考えてもらいたいです。

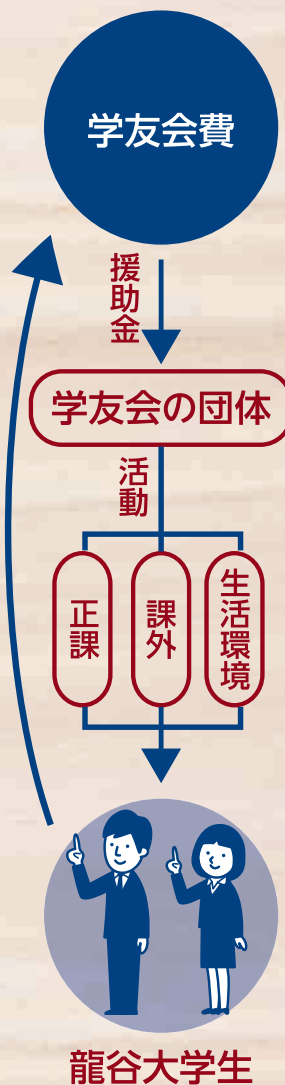

学友会機構図

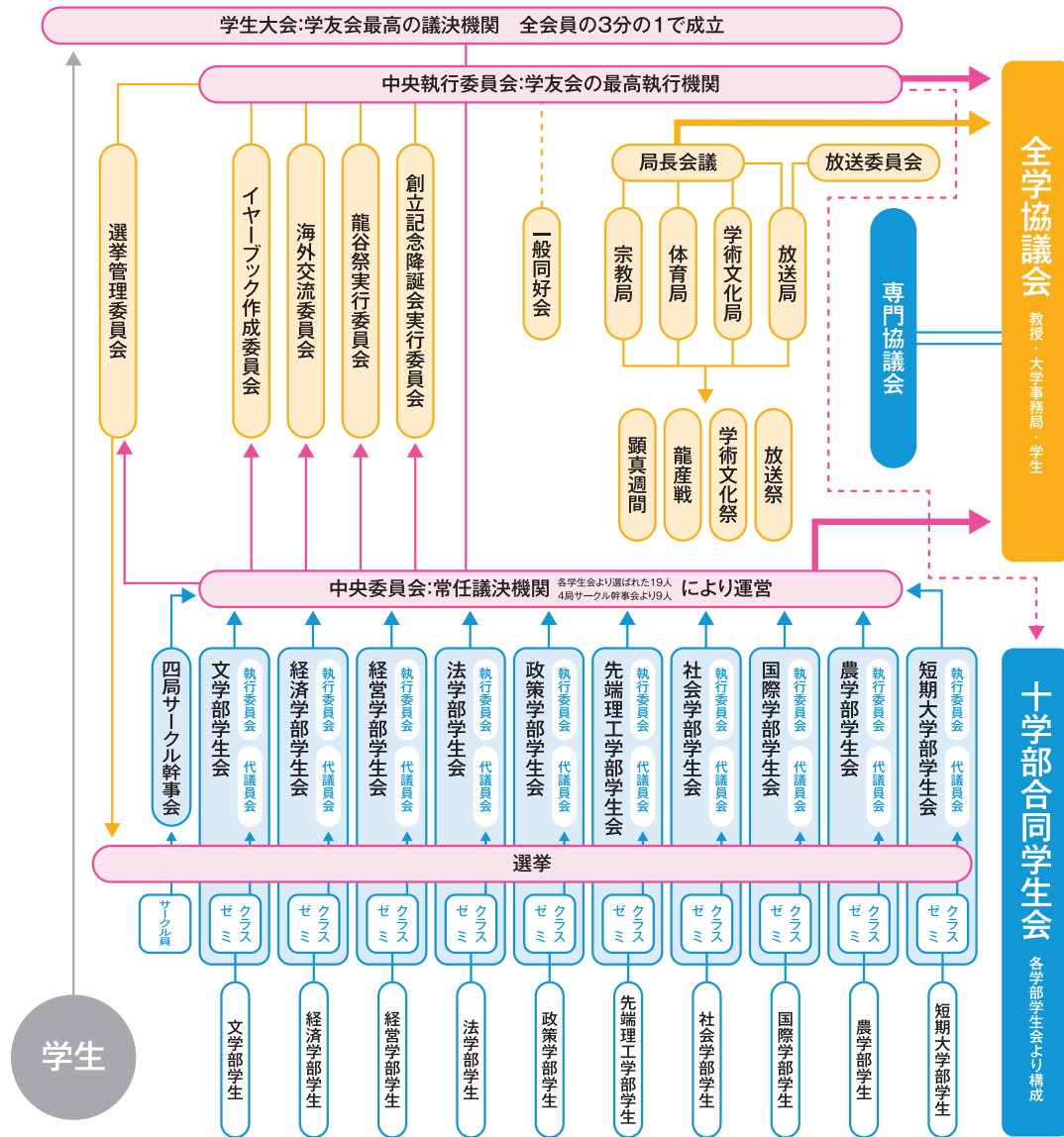

令和3年度 中央執行委員会

委員紹介

4回生



委員長

泰圓 澄智

- 文学部真宗学科
- 創立記念降誕会実行委員会

気軽に中執へ足を運んでください!



**深草副委員長 兼
事務局長**

森 明日香

- 経営学部経営学科
- 体育局

よろしくお願いします



**瀬田副委員長 兼
正課局長**

大橋 陽乃

- 農学部資源生物科学学科
- 放送局

学生交流会館にいたりしています。



財務局長 兼 厚生局長

福井 雄大

- 文学部歴史学科
- 学術文化局茶道部釣寂会

困ったことがあったら
気軽に相談してくださいね



**企画広報局長 兼
渉外局長**

乾 圭斗

- 経営学部・経営学科
- 放送局

意見集めてる人です。
よろしくお願いします。

3回生



正課局員

西田 興文

- 体育局卓球部
- 国際学部国際文学科

よろしくお願いします。



正課局員

竹迫 生翔

- 法学部法律学科
- 龍谷祭実行委員会

コツコツと努力して頑張っ
ていきたいと思っております!



事務局員

引地 雄大

- 社会学部社会学科
- 放送局

これから頑張っていきます！
よろしくお願いします。



事務局員

山本 陸生

- 法学部法律学科
- 学術文化局古美術研究会

頑張ります！



事務局員

榮 惟樹

- 文学部仏教学科
- 宗教局仏教青年会

よろしくお願いします。



厚生局員

奥田 匠

- 文学部日本語日本文学科
- 放送局

よろしくお願いします。



厚生局員

片岡 乃彩

- 文学部日本語日本文学科
- 学術文化局混声合唱団ラポール

至らぬながらも頑張ります！



厚生局員

川崎 千紗都

- 社会学部社会学科
- 龍谷祭実行委員会

よろしくお願いします。



企画広報局員

藤本 慎矢

- 経済学部国際経済学科
- 龍谷祭実行委員会

がんばります！

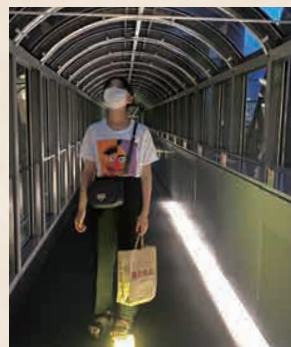

企画広報局員

中村 杏

- 社会学部CM科
- 龍谷祭実行委員会

いろいろ挑戦します

令和3年度 学友会運営方針

中央執行委員会



「学生生活の向上のための学友会運営」

事務局

局長：森 明日香

学友会の事務を円滑に行う

事務局では、学友会の事務を円滑にするために事務に関する取りまとめをしています！



財務局

局長：福井 雄大

公正な学友会費の運用を行う

財務局では、学生一人一人から集められた学友会費を学友会運営のために公正に運用しています！

正課局

局長：大橋 陽乃

十学部合同学生会の補佐

正課局では、正課(授業)の向上のために活動している学部学生会の補佐を行っています！





厚生局

局長:福井 雄大

マナーアップキャンペーンの 立案・運営

厚生局では、学生の生活環境に対する意識の向上のために活動しています!



企画広報局

局長:乾 圭斗

学生生活を向上させるための 企画と広報の実施

企画広報局では、学生生活を向上させるための企画・広報を行っています!



渉外局

局長:乾 圭斗

外部との交渉を行う

渉外局では、学生生活をより良くする情報を学生生活に反映させる渉外を行っています



中央執行委員会の活動について

マナーアップキャンペーン

【マナーアップキャンペーンって?】

マナーアップキャンペーンとは、学生のマナーに対する考え方をより良くする為に学生を対象に行うマナー向上を図る呼びかけ活動のことです。

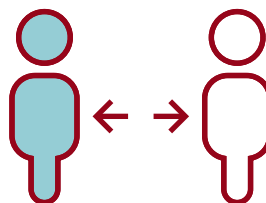

【活動内容は?】

月に1回、昼休みの時間帯に、3日間マナー向上を図る為の呼びかけを行っています。
効果的に呼びかけるために、クリアファイルやうちわ、付箋やティッシュなどの広報物も一緒に配布しています。

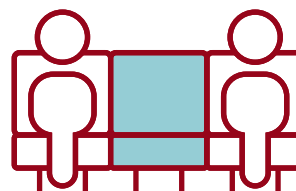

【どんなことを呼びかけるの?】

マナーアップキャンペーンでは、毎年その年に合ったテーマを掲げ、それに沿った呼びかけを行います。



【今年のテーマは?】

今年のテーマは以下の3つについて呼びかけています。

1. ソーシャルディスタンス

2. 盗難防止

3. ポイ捨て禁止

マナー向上を図り
学生全員が
気持ち良く過ごせる
環境作りに
取組みましょう!

意見箱

【意見箱って何?】

意見箱は学生の皆さんの意見を学生生活に反映させるために設置されているものです!!学内の施設で使いにくい場所や壊れている場所はありませんか?授業は快適に受けられていますか?課外活動は満足に行えていますか?あなたの要望をぜひ意見として出してください!!!



学内意見箱設置場所

深草学舎

2号館1階
3号館地下食堂
4号館地下1階
21号館1階
22号館1階
和顔館1階
22号館地下食堂
深草図書館

瀬田学舎

1号館1階
2号館1階
3号館1階
4号館1階
8号館1階
9号館1階
智光館1階
学生交流会館1階

大宮学舎

清和館2階
南翼
清風館1・2階
西翼
東翼

【意見はどうやって反映されるの?】

みなさんから集めた意見は中央執行委員会で一度整理分類された上で届けるべき場所に届け、その意見に対する回答をいただきます!

また、その中でも特に重要なものは全学協議会の議題として学長をはじめとした大学執行部に直接届けられます。



要望は形にしよう

ここが使いにくい

あれが嫌だ

直してほしい



その「要望」、形にしませんか？
形があれば必ず大学に届きます。

意見箱への投書をお待ちしています。

MEMO

A series of 15 horizontal dashed lines for writing.

令和3年度 龍谷大学学友会 選挙管理委員会



新入生の皆さんご入学誠におめでとうございます！

学友会選挙とは、学友会の正課つまり授業のことに対する要望や問題点について話し合う「代議員」と、皆さんが入学と同時に所属することになる学生自治組織「学友会」の全体に関わる議題が扱われる中央委員会に出席する「中央委員」を決める選挙となっております！是非皆さんも、学友会選挙が開催された際には、立候補もしくは清き1票を！



令和2年度選挙管理委員会委員長 瀬間友梨



中央委員会

中央委員会とは、学友会選挙で選ばれた各学部の代表者や各サークルの代表者が集まり、学生生活に関わることを話し合う場です。



新入生の皆様、ご入学おめでとうございます!皆様のご入学を心から歓迎致します!さて、新型コロナの影響により、新入生の皆様も大変な日々を過ごされていると思います。本年度も、自分の思い通りにいかないことが様々な場面で出てくるかと思えます。しかし、こうした環境の中でも、学業を大切に、対面が不可能な場合はオンライン等で多くの方と出会うなど、この情勢の下でも、工夫をして大学生活を楽しんでほしいと思います。

大学生活は4年あるいは2年となりますが、皆様が考えている以上にあっという間に過ぎ去っていきます。1日1日を大切に、皆様の大学生活が、人生の思い出の1頁に深く刻まれることを願っております。

最後となりましたが、新入生の皆様のご健康とご多幸、大学生活が有意義な日々になりますことを祈念致しまして、ご挨拶とさせていただきます。

中央委員会議長 竹迫生翔



詳しい情報は[こちら](#) 龍谷大学学友会中央委員会 Twitter@ryukoku_chuou

学部学生会



学部学生会とは、全ての学部が存在しており、全学部生が所属しています。そして、龍谷大学の正課（授業）環境の向上の為に、日々活動しています。学部学生会には、選挙で選出されたメンバーにより代議員会と執行委員会が構成されています。議決機関である代議員会では各学部の問題や、その改善策について話し合います。

次に、執行機関である執行委員会が学校側と協議して、要望を伝えます。



学部学生会 活動内容

詳しくはTwitterでお確かめください

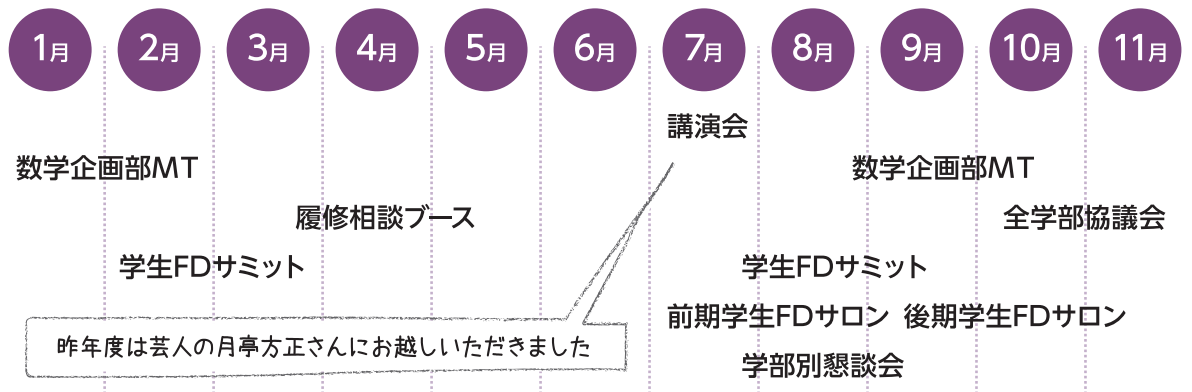

学部学生会の仕組み



十学部合同学生会

十学部合同学生会とは、龍谷大学に存在する10個の学部それぞれの学部学生会が寄り集まった組織です。

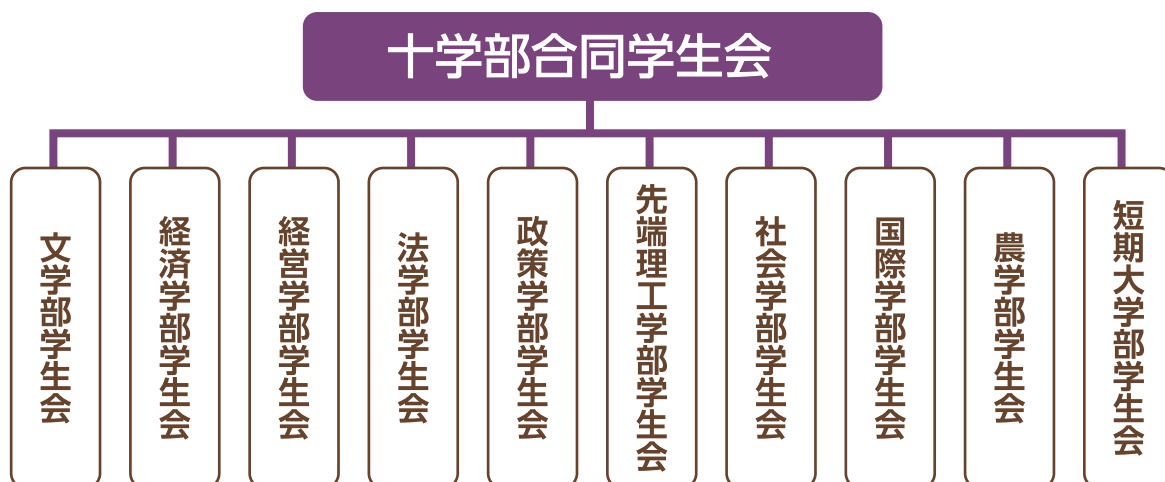

十学部合同学生会代表
文学部執行委員長

東野 空

新入生のみなさん、ご入学おめでとうございます！

十学部合同学生会代表の東野空です。皆さんは十学部合同学生会をご存知でしょうか。「十学部合同学生会って何?」と思った人がほとんどだと思います。十学部合同学生会は、学生の皆さんの正課(授業)に関する意見を大学側に伝える団体です。もちろん伝えるだけではなく、授業環境の改善・向上のためにも活動しています。授業は学生全員が受講するため、より良い環境作りや学生目線での意見は必須です。そのためにも、新入生のみなさんの素直な意見をお待ちしています。どんな小さな意見でも大歓迎です!!

十学部合同学生会は、学生のみなさんにとって身近な存在になれるように努力して参ります。SNSも活用していきますので、みなさんの悩み、相談をお気軽に寄せてください!

サークルに入るには？

新入生の皆さん、入りたいサークルは決まりましたか？
このページでは、サークルに入るまでの
流れについて説明します。

まず、サークルを調べてみよう

- 学友会パンフレット (QRコードが便利)
- 中央執行委員会特設サイト
- サークルの新入部員募集チラシ
- 龍谷大学新入生特設サイト

ポータルサイトで
サークル検索も
可能



マイページ
リンクから
[サークル関係]



どんなサークルがあるの？

学友会諸団体

- 委員会 …………… 4サークル
- 放送局 …………… 1サークル
- 宗教局 …………… 6サークル
- 体育局 …………… 43サークル
- 学術文化局 …… 33サークル

一般同好会

- 深草キャンパス …約70サークル
- 瀬田キャンパス …約55サークル

▶ 学友会諸団体一覧 (P38) と
一般同好会 (P121) をご覧下さい。

入部までの大まかな流れ



興味・関心のあるサークルを見つけたら、サークル紹介ページや新入部員募集チラシに記載されているQRコードを読み取り、サークルのSNS等に連絡してみましょう。サークルの見学や体験が出来る場合は、ぜひ参加してみましょう。そして、サークルに加入することを決めたら、サークルの先輩にそのことを伝えてください。

学友会諸団体一覧

援助される等の権利を得ています。

それ以外の団体は一般同好会といい、そのような義務や権利がないサークルです。

休部している部や不掲載の部も一覧には含まれます。また一般同好会はP121以降をご覧ください。

委員会

部名	掲載ページ
● 海外交流委員会	41
● 創立記念降誕会実行委員会	42
● 龍谷祭実行委員会	43
● イヤーブック作成委員会	—
● 紫朋館運営委員会	—

宗教局

部名	掲載ページ
● 男声合唱団	49
● 宗教教育部	50
● 伝道部	51
● 仏教青年会	52
● 仏像研究会	53
● パイオニアクラブ	—

放送局

部名	掲載ページ
● 放送局	46



体育局

部名	掲載ページ
● 合気道部	55
● 剣道部	56
● 少林寺拳法部	57
● 柔道部	58
● フェンシング部	59
● 弓道部	60
● 自転車部	61
● 日本拳法部	62
● 女子バレーボール部	63
● 居合道部	64
● アメリカンフットボール部	65

体育局

部名	掲載ページ
●女子バスケットボール部	66
●バトン・チアSPIRITS	67
●女子ソフトボール部	68
●ラクロス部	69
●ラグビー部	70
●ソフトテニス部	71
●陸上競技部	72
●サッカー部	73
●ハンドボール部	74
●ゴルフ部	75
●スキー部	76
●アイススケート部	77
●端艇部	78
●ヨット部	79
●水上競技部	80
●空手道部	81
●洋弓部	82
●龍魂編集室	83
●自動車部	84
●フライングディスクサークル	85
●男子ソフトボール部	86
●バドミントン部	87
●相撲部	88
●準硬式野球部	89
●硬式庭球部	90
●男子バスケットボール部	91
●男子バレーボール部	92
●硬式野球部	—
●ユースホステル部	—
●山岳部	—
●航空部	—
●ボクシング部	—

学術文化局

部名	掲載ページ
●邦楽部	95
●劇団未踏座	96
●E.S.S.	97
●書道部蟠龍會	98
●美術部あーちすと会	99
●写真部	100
●文芸部	101
●茶道部釣寂会	102
●陶芸部	103
●フォークソング認定同好会“黄色いトマト”	104
●軽音学部	105
●マンドリンオーケストラ	106
●交響楽団	107
●税務会計学研究会	108
●経済学研究会	109
●広告研究会	110
●考古学研究会	111
●古美術研究会	112
●マスコミュニケーション研究会	113
●釣研究会	114
●能楽部	115
●落語研究会	116
●吹奏楽部	117
●心理学研究会	118
●映画研究部	119
●龍吟会	120
●愛棋会	—
●ボランティアサークル	—
●旅行研究会	—
●混声合唱団ラポール	—
●野外活動部	—
●池坊華道部	—

委員会紹介



海外交流委員会



Twitter



Instagram



海外交流委員会ご紹介

毎週のミーティングで活動計画を行い、留学生のサポートや日本人学生との交流、異文化体験などのイベント開催を行っています。今年度は新たな試みとして、オンラインでの交流を考えています。

==== 活動時間・活動場所 =====

毎週水曜日18:00~20:00
深草紫朋館二階ボックス、
瀬田5号館1階ボックス等

私達のサークルの
ココがすごい!!

私達は日本人学生と留学生とが交流出来るように様々な企画を立てて実行しています。そのため委員会活動を通して様々な人と交流し、知り合うことができます。また、このように企画で観光名所に出かけることもあります。先輩後輩皆仲が良く、委員会活動以外での交流もたくさんあります。



Pick UP!

サークル員紹介



海外交流委員会のジャニーズ中P!
彼の魅力はとどまることを知らず、日本人学生から留学生までみんな彼の虜!
また独特の感性を持っていて面白い!
ほかにもこんなゆかいな仲間が沢山います!

Q&A

新入生の疑問を解決!

アルバイトとの両立ってどうなん?

勿論可能です!皆バリバリアルバイトしながら活動しています。

男女比ってどうなん?

男3女7の割合で、女性委員が若干多めです。しかし男女の壁はなく、皆仲が良くアットホームな雰囲気の中で活動しています。

創立記念降誕会



Twitter



Instagram



創立記念降誕会実行委員会ご紹介

深草キャンパスと瀬田キャンパスの私たち創立記念降誕会実行委員会は龍谷大学の創立記念祭を運営する委員会です。学内外問わず、たくさんの方々に龍谷大学のことをしていただけるようなイベントを企画、運営、広報しています。

活動時間・活動場所

平日週3日17:00~20:00
深草キャンパス紫陽館2階、
瀬田キャンパス5号館1階

私達のサークルの
ココがすごい!!

創立記念降誕会実行委員会と聞いてどんなことをする団体なのか。とみなさん疑問に思われることでしょう。仏教にちなんだイベントを行うのですが、そのひとつにオーバーナイトハイイクというものがあります。簡単に言うと50キロ歩く!です笑
ここでしか出来ない経験がたくさんあります!!部員は10名ほどとすくないのですが、オン期間(イベントの準備期間2~5月)には様々な団体の方約60名ほどで活動します。多くの経験や多くの人と関わることがタンエの魅力です!!



Pick UP!

サークル員紹介



今回紹介するのは、理工学部3回の大堀つばさ君です!
彼は趣味で喫茶店を巡ることが好きです!気軽に声をかけてもらえたら嬉しいです!

Q&A

新入生の疑問を解決!

活動日ってどうなん?

オン期間(2~5月)は週に3回です。その他の期間は、週に1回です。

オフ期間ってどうなん?

8月には合宿があります。11月には龍谷祭があり、模擬店出店を出します。

龍谷祭実行委員会



Twitter



Instagram



龍谷祭実行委員会ご紹介

秋にある学園祭に向けて、様々な企画・運営を全て自分たちで行います。学園祭は龍谷大学の一大イベントです。

活動時間・活動場所

前期／月火木金 17:00～19:00

後期／平日 17:00～19:00

深草キャンパス紫朋館ボックス、成就館、瀬田キャンパス5号館ボックス

私達のサークルの
ココがすごい!!

普段は4つの部署に分かれて活動しています。活動時間は自分たちの仕事をしっかりこなし、活動が終われば皆で帰ったり飲みに行ったりわいわいしています。長期休みには部署ごとに合宿に行ったり、夏には部署対抗の体育祭が開かれます。委員会活動だけにとらわれず、様々な体験ができることが私たちの強みです。



Pick UP!

サークル員紹介



うめちゃん 3回生
龍祭イチ爽やかです。後輩に優しく頼れる企画部の部長です。マイペースだけどしっかりしてて、怒ってるところなんて見たことない!

Q&A

新入生の疑問を解決!

アルバイトとの両立ってどうなん?

基本ほとんどの人が週2～週3でアルバイトをしています。

男女比ってどうなん?

年によりませんが大体男子4 女子6くらいです。男女関係なく仲良く活動しています。

課外活動サークル紹介



課外活動サークルになるには

龍谷大学のすべての学生によって構成される、自治組織たる学友会に承認された公認サークルとなるには次の段階を踏まなければいけません。

1、一般同好会の新設

常勤の龍谷大学教職員を顧問におき、前期と後期に行われる学生部の説明会に参加し、学生部に届け出なければいけません。

2、準認定サークル

所属する局のサークル幹事会に於いて慎重な審議を経て中央委員会の議決によって昇格します。

3、認定サークル(認定同好会)

所属する局のサークル幹事会の承認を経て昇格します。

4、公認サークル

所属する局のサークル幹事会に於いて慎重な審議を経たのち、中央委員会の議決によって昇格します。但し、認定サークル(認定同好会)として3年以上の活動の実績を残していなければいけません。

※一度公認サークルとなっても活動を怠る、度重なる不祥事がある場合、段階的に降格されます。

2019年には水上競技認定同好会が水上競技部に昇格し、フライングディスク認定同好会が設立されました。



以降紹介ページには未掲載の部もあります

放送局

放送局は龍谷大学唯一の放送サークルです!!



RBS Ryukoku Broadcasting Station

新入生の皆さん、ご入学おめでとうございます!

放送局は学内外で様々な活動に携わっています。経験者ばかりのように思えるかもしれませんが、局員の殆どが初心者から楽しく活動しており新しいことを始めたい人や漠然とした気持ちを抱えている方にもお勧めできるサークルです。

限られた四年間という時間の中で皆さんが楽しく過ごせることを願っています。そしてその中に少しでも放送局という選択肢を考えていただけると幸いです。



代表者名 局長 我孫子早紀



練習時間

深草学舎 月～金 17:00～18:15

瀬田学舎 月～金 17:00～18:15

入局費用 2500円

局費(月額) 深草 800円 瀬田 400円

連絡先 深草 075-645-7869

瀬田 077-543-7748

Twitter @rbs_official

活動場所

深草学舎 紫朋館1階



瀬田学舎 1号館 地下1階

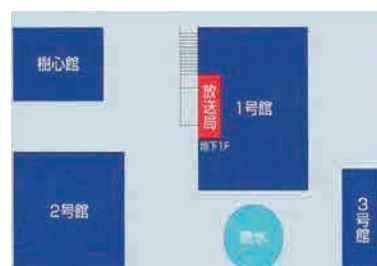



HP



Twitter



Instagram



放送局ご紹介

私たち放送局は龍谷大学唯一の放送サークルです!この放送局はお昼の放送から龍谷大学の学園祭、公共の電波でのラジオ放送や地域のイベントのアナウンスなど学内外都問わず様々な活動を行っています。

活動時間・活動場所

平日17:00~18:15
深草学舎紫朋館1F
瀬田学舎1号館地下1F

私達のサークルの
ココがすごい!!

司会やDJなどをするアナウンス室、機材を操作して音楽で盛り上げる技術室、企画の制作や企画の進行を司る制作室、どれかを入局時に選択し専門的な知識を身に付けていきます。ほとんどの人が初心者から始めています。

普段の活動や合宿などで室も学舎も超えた友情を育むことが出来ます!



Pick UP!

サークル員紹介



今年三年生になるだーちゃんです!彼女はとても努力家で一年生の時、当時の四年生と共に学園祭のメインイベントでの司会を務めました。こんな風に努力次第では一年生から活躍可能です!

Q&A

新入生の疑問を解決!

バイトってどうなん?

もちろん自由です!局員のほとんどはアルバイトをやっています。職種も自由で各々のバイトの話で盛り上がることもあります。

部費ってどうなん?

深草が800円、瀬田が400円(月額)です。また入局費2,500円が別途必要になります。詳しくは放送局SNSまでお問い合わせください。

宗教局紹介

ごあいさつ

新入生の皆さん、ご入学おめでとうございます!

龍谷大学には様々なサークルが存在します。中でも私たち宗教局は親鸞聖人の教えを学び、建学の精神を伝える龍谷大学ならではのサークルの集まりです。

「宗教」と聞いて身構えてしまう方もいるかもしれませんが、興味のあるサークルがあったら気軽に連絡を取ってみてください。個性的なサークルが皆さんのことを心待ちにしています。



宗教局 局長
藤野 暁信





Twitter

男声合唱団



男声合唱団ご紹介

宗教曲を歌う合唱団です。活動内容は、仏教賛歌を歌います。目標は、今年創立100周年なので、記念の演奏会を開催することです。部員人数は4人です。

活動時間・活動場所

平日火曜日と金曜日18:30~20:30
深草キャンパス紫朋館4階ショパン

私達のサークルの
ココがすごい!!

女性でも、入団することがしやすい雰囲気です。みんな仲が良く、楽しく活動しています。他の合唱団では取り入れない仏教賛歌を主に取り入れ、親しみやすい雰囲気作りをしている。歌をたくさん歌うので、歌っていくうちに歌が上手になります。



Pick UP! サークル員紹介



ニックネームはシンジョー。3回生で役職は総務です。レコードが好きで、絵も上手くて、イケメンな先輩がいます！履修登録の相談にも乗ってくれる先輩もいます！マネージャーとして女性団員もいます！

Q&A

新入生の疑問を解決!

アルバイトとの両立ってどうなん?

アルバイトとの両立は、できます。私たちの団員の4人中3人がアルバイトをしています。3人とも練習などに支障を起こさずにアルバイトと両立することができています。

勉強ってどうなん?

勉強との両立もできます。私たちの部員は、ほとんどが真宗学科の学生で履修登録などの相談にも乗ります。勉強などで分からないことがあれば相談に乗りますし、テスト期間は部活を休みにするので勉強に集中できます。

宗教教育部



Twitter



宗教教育部ご紹介

私たち宗教教育部は毎週土日(片方)にお寺に行って、平均2?3時間ほど子ども会を行うことを主な活動としています。また、夏期巡回や日曜学校大会といった行事を年に数回行います。

活動時間・活動場所

土曜日14:00~16:00
日曜日10:00~12:00(どちらか)
各お寺

私達のサークルの
ココがすごい!!

私たち宗教教育部は京都女子大と「子どもと楽しく遊び、楽しく学ぶ」ことを目指し、活動しています!先輩・後輩の仲が良く、明るく素敵なメンバーばかりです!1番の特徴はなんといっても、子どもたちと一緒に遊びながら仏教を学ぶ事ができること!子どもと楽しく遊びたい!と言う方、大歓迎です??



Pick UP!

サークル員紹介



宗教教育部の推しメンは梅溪順慶さん!笑顔を決やさない、とても楽しい方です!イベント前になると一変!真面目な雰囲気にチェンジして、みんなを引っ張ってくれます!リーダー的存在の順慶さん!推したくなりませんか?

Q&A

新入生の疑問を解決!

コロナ禍での活動ってどうなん?

オンラインミーティングをしたり、後期からは対策しながら子供会の活動をしていました。

アルバイトとの両立ってどうなん?

宗教教育部は基本週一回休日に活動を行っているので授業との両立はもちろん、バイトへの支障も少ないです!



Twitter

伝道部



伝道部ご紹介

伝道部は浄土真宗の教えを通して、
 教学の勉強や法話の勉強、子供会
 の勉強を中心に活動している龍谷
 大学にしかない部活動です！

活動時間・活動場所

月火木18:45~21:00
 深草キャンパス

私達のサークルの
 ココがすごい!!

活動のときはもちろん
 真面目に活動取り組み、
 遊ぶときは本気で遊びます。そんなメリハリのあ
 る部活です！部員は2回生4人、3回生3人、4
 回生7人の13人と少人数ですが、少ないからこ
 そみんな仲が良かったです！お昼休みや空きコマの
 ある時間は部室で寝たり、switchをしたりして
 自由に過ごしています！笑



Pick UP! サークル員紹介



3回生の藤野くん。写真の通りお調子者
 で、伝道部のマスコットの存在です。彼
 がいるといつも周りの人が笑顔になれ
 ます。

Q&A

新入生の疑問を解決!

勉強ってどうなん?

活動の中で仏教を学ぶことが多いため、仏教的な科目では内
 容をより理解することができます。そのため定期試験で高得点
 を取りやすいです！

アルバイトとの両立ってどうなん?

週3活動と忙しそうに見えますが、部活とアルバイトを両立し
 ている部員は結構います！

仏教青年会



HP



Twitter



LINE



仏教青年会ご紹介

親鸞聖人のみ教えの下に仏教への理解を深め自己を探究することを理念に活動しています。主な活動として仏青リトリートや数ヶ月に一度で寺院拝観をしています。また年に一回、合宿に行きます！

活動時間・活動場所

活動時間は気まぐれ
深草キャンパス紫朋館2階

私達のサークルの
ココがすごい!!

特徴は活動の自由度が高いことです。部員同士の仲も良く、活動前後や活動がない日でもよく遊びますが、活動時はまじめに楽しく取り組んでいます。忙しくないの、趣味やアルバイトと両立しやすいです。皆さんもゆるく仏教を学んでいきませんか？



Pick UP!

サークル員紹介



広報を務める仏教青年会の華、なっちゃん！可愛さだけでなく優しさも兼ね備えているので、多くの方が癒やされます。どんな相談にも乗ってくれる彼女が仏青を盛り上げていきます！

Q&A

新入生の疑問を解決!

リトリートってなに？

リトリートは社会の問題、価値観を仏教の観点から考え、意見交換をして仏教の可能性を追求する活動です！

合宿ってどうなん？

自由に行き先を決めることができます。一昨年は3泊4日で沖繩へ行きました！

仏像研究会



Twitter



仏像研究会ご紹介

月1回の仏寺見学と機関誌「るるる」の発行が主な活動です。週1回程度ミーティングを行い、仏像や仏教についてゆるーく学んでいます。

活動時間・活動場所

平日週1日17:00~18:00

深草キャンパス紫朋館2階BOX

私達のサークルの
ココがすごい!!

部員は現在15人ぐらいです。京都を中心にいろいろな寺院を見学に行くので、様々な場所を観光したり御朱印集めをしたりと、楽しみ方は自由です。夏合宿では遠方の寺院の見学に行く予定なので、旅行気分を楽しめますよ。



Pick UP! サークル員紹介



部員は仏像が好き人が多いですが、その中でも3回生の鈴木さんは、興福寺阿修羅像が好きすぎて関西進学を決めたほどです。彼女はイラストを描くのも上手で、仏像研究会に無くてはならない存在です。

Q&A

新入生の疑問を解決!

部費ってどうなん?

部費や年会費は基本的にありません。ゆったりと活動を楽しめますよ。

仏像研究ってなんだか難しそう…

研究といっても、勉強をしろという訳ではありません。寺院見学を通して仏像や仏教がこんなものなんだとゆるーく理解していくことが目標なので、楽しく活動できます。

体育局紹介

ごあいさつ

新入生の皆さん、御入学おめでとうございます。
大学生活では自由な時間が本当に多くなります。それに比例するかの如く、出会いの機会は少なくなります。体力があり余っている今、無為な時間を過ごしてしまうのは、もったいないでしょう。体育局には43団体が所属しています。これら多くの団体から皆さんにぴったりの居場所を探してみませんか？



まだ見ぬ多くの友人とともに有意義な大学生活を送っていただけましたら嬉しく思います。そして、当体育局がその一助になりましたら幸いです。

第58代体育局局長 元谷有生



合気道部



Twitter



Instagram



令和2年(2020年)12月19日 第57期新入部員を迎えて 於専精館

合気道部ご紹介

合気道部は、ほぼ全員が初心者スタートながら、段を目指せる部活動です!! 現在部員数は、28名、男女比は3:2で女子部員も多いです! 稽古では体術のほか、剣などの武器についても学べます!

活動時間・活動場所

深草学舎:月~土15:00~18:00、
瀬田学舎:17:00~20:00(木曜日休み)
深草キャンパス第2トレーニング室、
瀬田キャンパス瀬田体育館

私達のサークルの
ココがすごい!!

稽古中とその他の時間のメリハリがあることはもちろん、部員それぞれの個性が何よりの魅力です! 多様な性格、趣味を持ったメンバーが集まっており、意外な共通点が見つかるかもしれません! 大学生活、頑張ったと言えるものもあり、楽しむときは楽しみたい人には、もってこいです!!



Pick UP!

サークル員紹介



爽やかイケメンの彼ですが、少々せっかちで、ドジな部分があります! しかし、主将としてメンバーを引っ張ってくれる頼もしい人物です! ちなみに、彼は練習中よく叫びます(頭がおかしいとかではない)。

Q&A

新入生の疑問を解決!

バイト・勉強との両立ってどうなん?

年2回の合宿費と他大との合同練習もしくは演武大会時などの交通費が主です。

部費ってどうなん?

合気道部は、部活に縛るようなことはしません! 基本的に自由ですので、両立は可能です!

剣道部



剣道部ご紹介

深草キャンパス第7トレーニング室
 で平日は17:00~19:00、休日は
 10:00~12:00まで活動しています。
 部員は男女合わせて40名ほどです。
 現在の目標は、全日本出場です。大
 学で剣道をするか迷われている方、
 是非私たちと一緒に頑張りましょう。

活動時間・活動場所

平日17:00~19:00 休日10:00~12:00
 深草キャンパス体育館
 第7トレーニング室

私達のサークルの
 ココがすごい!!

創部100年以上を誇る
 伝統ある部活です。写真の
 トロフィーからわかるように大会での上位進出
 はもちろん過去には全日本大会での上位進出
 経験もあります。



Pick UP!

サークル員紹介



2回生K君。居合も容姿も爽やかな好
 青年です。一見不真面目でチャライと
 思わせつつ、実は超真面目で、面白ボー
 イです。居合も日々頑張っております!!

Q&A

新入生の疑問を解決!

サークルと部活の掛け持ちってどうなん?

掛け持ちは厳しいかと思えます。基本的に練習には参加しな
 ければならず、サークルを理由に部活を休むことは認められてい
 ません。

部内の雰囲気ってどうなん?

みんな個性的で明るいキャラクターばかりなので、とても楽し
 くやるときはやります!

少林寺拳法部



HP



Twitter



少林寺拳法部ご紹介

私たちは少林寺拳法という武道を通して精神面、肉体面両方の鍛錬、技術の向上を目的に日々活動を行っています。主な活動の内容としては基本動作の修練、剛法や柔法といった少林寺拳法の技術体系を修練しています。現在部員は3年生3人、1年生2人と少ない人数ではありますが各自が目標や課題に向かって取り組み、大会等での成績も上位入賞など成果は確実に出てきています。さらなる成績の向上に向け努力していきたいと思えます。少林寺拳法は人間としての成長「人づくり」が大きな目的としてあります、私たちは少林寺拳法の技法や理念を学びながら、また部活動に伴う様々な経験から、人間的に大きく成長していくことの出来る場所だと思っています。

活動時間・活動場所

月 木 金 17:00-20:00
 深草キャンパス体育館第4トレーニング室
 瀬田キャンパス体育館

私達のサークルの
 ココがすごい!!

私たちの部では先輩後輩の関係に縛られず1年生でも黒帯であれば、上級生が教わりに行くように積極的に教えあうということが特徴で、部員間の関係もとても良く、大学で新しいことを始めようと考えている方にとって環境として申し分ないと思います!! 普段の練習中でも積極的に質問に答えたり、一緒に考えながら技術に取り組むことで、教える方、教わる方の双方にとって成長ができるようになっているので安心して練習に取り組むことができます! また少林寺拳法は初心者、経験者、運動能力に関わらず誰にでもできる武道です、気軽に見学、体験練習に来てください! 皆さんのことをお待ちしております!!



Pick UP!

サークル員紹介



3年生のある部員は顔が濃いいため怖い印象を持たれがちですが、実際はそんなことはなく、とても親しみやすい性格のため話しやすいと思います。そのほかにも、多趣味な部員など個性豊かな面々が在籍しています! きっと皆さんと趣味の話などで盛り上がること間違いなしです!

Q&A

新入生の疑問を解決!

部費ってどうなん?

部費は月々のものと遠征や大会費などに必要なものの2種類に分かれますが、他の部活動などに比べて、買い揃える必要のあるものが少ないため初期費用としてはかなり低く活動を始めることができます。

勉強ってどうなん?

練習の日程としては週に3回なので、その他の日にアルバイトを入れる分には両立は可能です。しかし大会や合宿などでアルバイトができない日にちや期間があるので、了承していただけたらと思います。

柔道部



柔道部ご紹介

現在柔道部は男子13名、女子19名で活動しています。男子、女子ともに関西大会での活躍はもちろん、全国大会での活躍を目標に練習しています。

活動時間・活動場所

月火木金am:朝練習、
平日pm:練習、土am.pm:練習
深草キャンパス体育館
第一・第二トレーニング室

私達のサークルの
ココがすごい!!

他大学、他サークルに比べて人数が少ない分全員に役割があり少し大変な部分もあるが、チームメイト一人ひとりの仲が良くチーム一丸となって目標達成を目指すことができる。また、設備も整っており不自由なく課外活動に取り組むことができる。



Pick UP!

サークル員紹介



男子柔道部の大黒柱の木村さん。持ち前の明るさと技術の高さでチームを引っ張ってリードしてくれる存在。

Q&A

新入生の疑問を解決!

アルバイトとの両立ってどうなん?

部則でアルバイトは禁止されている。

勉強ってどうなん?

自分で勉強の時間は作れる。

フェンシング部



HP



フェンシング部ご紹介

男女ともに関西1部リーグに所属しています。目標は全国制覇。現在部員18名で活動しています。経験者、未経験者問わず大歓迎です。一度見学、体験に来て下さい！

活動時間・活動場所

週5で活動。月、火、木、金(17:00~20:00)
 日(9:00~12:00) 水、土がオフ。
 春、夏、年末年始とオフシーズンあり。
 深草キャンパス専精館
 (2階の第3トレーニング室)

私達のサークルの
 ココがすごい!!

経験者は全員、全国大会出場経験があります。日の丸を背負って世界大会に出場した部員もいます。そんな中でも昨年、創部史上初の未経験者が2名入部してくれました。楽しく向上心を持って練習してくれています。男女ともに学年関係なく仲が良く、個性が集まっています。



Pick UP!

サークル員紹介



ニックネームはけん。昨年入部した、創部史上初の未経験者です(創部59年目)。最初は不安でしたが、先輩方に指導して頂きルールや体の使い方など、覚えることができました。クラブはとても楽しく活動ができています。先輩からレギュラーを奪い、オリンピックで優勝することを目標に頑張っています。

Q&A

新入生の疑問を解決!

バイトってどうなん?

OKです。みんな両立できています。ハイブランド買いまくっている部員もいます。

フェンシングって高いんじゃ…

道具はフルで10万円弱です。道具は貸し出すので、一気に買う必要はありません。部費はありません!!

弓道部



Twitter



弓道部ご紹介

龍谷大学弓道部は斜面打起こしです。現在約45名で活動しています。弓道を通して礼儀や心身を鍛え、試合や大会で結果を残すことを目標にしています。

活動時間・活動場所

火水金17:00~21:00、土9:30~。
現在は時間と人数を分けて
1人週4回(1回3時間)で活動。
深草キャンパス体育館南側のフェンス
から入って階段を登った弓道場です。

私達のサークルの
ココがすごい!!

龍谷大学弓道部は、初心者の方でも大歓迎です。部員同士の仲が良く、練習外では和気あいあいとしています。練習が始まると真剣に取り組み、オンオフがしっかりとしています!



Pick UP!

サークル員紹介

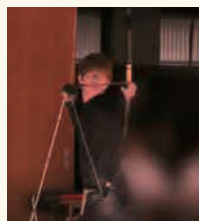

主将の西田友樹さんは部内でも圧倒的に的中率の高い選手であり、とても頼れる存在です!

Q&A

新入生の疑問を解決!

部費ってどうなん?

部費は年間12000円かかります。大学から始める方は道着や袴、弓具等の購入に約5万円かかります。

バイトってどうなん?

バイトを理由に部活を休むことはできませんが、多くの方はバイトと部活を両立しています!

自転車部



Twitter



Instagram



LINE



自転車部ご紹介

私たち自転車部はレース班・サイクリング班の二班に分かれ日々活動しています！レース班は学連レース入賞のための練習、サイクリング班は全国各地への合宿を行っています。初心者歓迎！

活動時間・活動場所

平日は各自、土日はチーム練習を行っています。
深草キャンパス、瀬田キャンパス

私達のサークルの
ココがすごい!!

私たちのサークルは班を跨いだ交流が自慢です。レース班、サイクリング班と活動内容は違いますが、自転車を大好きなもの同士いろいろな楽しみ方(合同合宿やシクロクロス)で交流しています。また、趣味をたくさん持っている部員ばかりなので入部したら、飽きない大学生活が送れると思います!!



Pick UP!

サークル員紹介

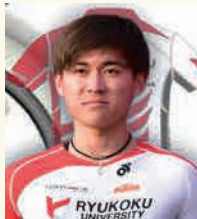

彼は現主将のカワチ選手です。二回生のヤマモト選手とともにインカレに出場(二回目)し、RUCCの認知度を高めてくれました！今後の活躍にも期待です。

Q&A

新入生の疑問を解決!

アルバイトの両立ってどうなん？

全然可能です！自転車は個人で練習ができるので、現部員もうまく両立することができています！

勉強ってどうなん？

テスト期間はもちろんですが、学業を優先して活動を行っている点はその点は心配いらないと思います！（優秀な先輩が勉強を教えてくれるかも？）

日本拳法部



Twitter



Instagram



日本拳法部ご紹介

私たちは日本拳法部です。日本一を目指して頑張っています。応援よろしくお願いします。

活動時間・活動場所

平日週4日 17:00~ 20:00
深草キャンパス 専精館

私達のサークルの
ココがすごい!!

日本拳法とは防具をつけて行う総合格闘技です。活動内容は、防具をつけての実践練習を中心にを行います。目標は、一昨年全国制覇を達成したのですが、去年は惜しくも逃したので奪還することです。また、西日本大会では優勝常連校などでマルチに活躍が望めると思います。



Pick UP!

サークル員紹介



富永一希。写真は左です。彼は幼い頃から拳法をしておりそのセンスはピカイチです！部員も拳法のことは彼に聞いています！大会でも数々の結果を残しており今後の活躍を期待できる選手です。

Q&A

新入生の疑問を解決!

部費ってどうなん?

部費は基本的に入りません。しかし、合宿などの遠征や交通費などは支払いが必要です。しかし、バイトとの両立も可能でほとんどの部員がバイトも部活も頑張っております。

練習ってどうなん?

嘘はつかないですが、練習はとてつきつと思います。しかし、その練習を乗り越えることで仲間との絆ができ、全国優勝にも繋がってくると思うのでぜんぜん平気です。

女子バレーボール部



Twitter



女子バレーボール部ご紹介

「一」というチーム目標を掲げ、春、秋リーグ優勝で関西では負けられないチームとし、西日本インカレベスト4を通過点とし、最終目標は全日本インカレセンターコートを目指しています。部員20人がチーム一丸となって楽しく一生懸命活動しています。

活動時間・活動場所

月木16:45~18:45、水金18:45~21:00、
土9:00~13:00、日13:00~17:00
基本火曜日がOFF 深草体育館

私達のサークルの
ココがすごい!!

女子バレーボール部の特徴は、仲の良さです！練習とそれ以外のメリハリがきちんと出来ていて、先輩後輩関係なく仲が良くいい関係性を築いています。普段からの仲の良さが「チーム力」に繋がり、切磋琢磨しながら頑張っています。



Pick UP!

サークル員紹介



女子バレーボール部の中でもゴリラやウッディーといったあだ名で呼ばれる人もいたり、キャラの濃い人たちが沢山います！

Q&A

新入生の疑問を解決!

部費ってどうなん?

部費に関してはないです。遠征や合宿代などがあります！

アルバイトとの両立ってどうなん?

出来ます！みんな練習とバイトの両立をして活動しています！

居合道部



HP



Twitter



Instagram



LINE



居合道部ご紹介

日本刀を使って型を行う武道です！
部員数は現在10名で楽しく居合を
やっています！大会もあるので、全
国大会で優勝を目標にしています。

活動時間・活動場所

月木17:00~19:00、土13:00~15:00
深草体育館第4トレーニング室、
専精館第4トレーニング室

私達のサークルの
ココがすごい!!

オンオフをしっかりと
している部活です！刀を使っ
ているので、部活中は真剣に、けど部活外では和
気あいあいと笑いが絶えないです！！体育局なの
で、就活でももちろん強みになるし、居合だけ
でなく、礼儀なども学べます！また、ほとんどの部員
がバイトやゼミと両立して活動をしています。



Pick UP!

サークル員紹介



2回生K君。居合も容姿も爽やかな好
青年です。一見不真面目でチャライと
思わせつつ、実は超真面目で、面白ボー
イです。居合も日々頑張っております!!

Q&A

新入生の疑問を解決!

部費ってどうなん？

部費はないです！刀と道着代だけ最初にかかります！一応部
内でも貸し出しています！

雰囲気ってどうなん？

みんな個性的で明るいキャラクターばかりなので、とても楽し
くやるときはやります！

アメリカンフットボール部



HP



Twitter



Instagram



LINE



アメリカンフットボール部ご紹介

私たちはアメリカンフットボール部 SEAHORSEです。一部昇格を目標に部員約80名で日々練習に取り組んでいます。選手・スタッフともに大募集中です！

活動時間・活動場所

グラウンド練習を
水木土日の週4回行っています。
南大日グラウンド

私達のサークルの
ココがすごい!!

アメフト部は一緒に授業を受けたり昼食を共にしたりと仲の良い部活です！
アメフトに本気で向き合い仲間と切磋琢磨する日々だからこそ生まれる友情や信頼関係があります。皆さんもアメフト部に入部して充実した学生生活を送りませんか？
皆さんの入部を心よりお待ちしております！



Pick UP!

サークル員紹介



新4回生のWR！
高校までは野球をしており大学からアメフトを始めた初心者ではありますが昨シーズンは彼がたいへん活躍しました☆大学からの初心者でも活躍できるのがアメリカンフットボールです！

Q&A

新入生の疑問を解決!

初心者ってどうなん？

初心者でも大丈夫です！
選手、マネージャーともに大歓迎です！

学業とアルバイト等の両立ってどうなん？

学業は先輩がたくさんいるのでアドバイスをもらいフル単の人も多くいます？アルバイトもほとんどの選手、スタッフがしているので問題ありません！

女子バスケットボール部



Instagram



女子バスケットボール部ご紹介

基礎練習から試合をイメージした対人練習など、自分たちに足りないことを練習に取り入れ、2部昇格を目標に日々練習しています。

活動時間・活動場所

火水木金…前半17:00～18:30
後半18:30～21:00

土日……………前半9:00～12:00
後半13:00～16:00

春休み・夏休み/週5(木曜日は自主練)
深草体育館2階メイン南

私達のサークルの
ココがすごい!!

私たち女子バスケットボール部は学年関係なく仲が良いです。コートの中と外でしっかりとメリハリをつけ、意見を言い合える関係を築いています。一人一人個性があり、その個性を生かしたバスケットができるチームワークが龍大バスケット部の魅力です。



Pick UP!

サークル員紹介



役職→主将 学年→4回生 コートネーム→レク 得意なプレー→ペイントエリア内での一対一、力強いプレーでチームを引っ張ってくれる頼れるキャプテンです。

Q&A

新入生の疑問を解決!

部費ってどうなん?

5,000円/年

アルバイトとの両立ってどうなん?

部活がOFFの日もあれば基本の練習時間は長くないので空いた時間にアルバイトをしている人が多いです。

バトン・チアSPIRITS



Twitter



Instagram



バトン・チアSPIRITSご紹介

龍谷大学学友会体育局本部バトン・チアSPIRITSです。私たちは現在17名で活動しております。普段は、バトンとチアのチーム別で練習を行っています。また応援活動・依頼活動にも参加しています。

活動時間・活動場所

平日週3日17:00～20:00
 (木17:00～20:00)、
 土11:00～14:00、日10:00～13:00
 深草キャンパス体育館、
 瀬田キャンパス体育館、専精館メインフロア

私達のサークルの
ココがすごい!!

普段はチーム別で練習を行なっています。そして、応援活動・依頼活動にも参加しています。全ての活動を通して、一生懸命頑張る中にたくさんの楽しみを見つけ、私たちと一緒に楽しさ溢れる大学生活を送りませんか? チームバトンは経験者のみの入部となりますが、チームチアでは初心者大歓迎です! 踊ることが大好き! 踊ってみたい! という方ぜひぜひお越しください! お待ちしております!



Pick UP!

サークル員紹介



初心者で入ったメンバーの中には、慣れない動きや、思った通り踊れないこともあったと思いますが、たくさんの努力を重ね日々上達し、すごく成長しているメンバーもいます。努力家な部員がたくさんいる部活です!

Q&A

新入生の疑問を解決!

雰囲気ってどうなん?

やるときはやる! 楽しむときは楽しむ! などメリハリがあり、全員で助け合いながら頑張れる環境です!

女子ソフトボール部



Instagram



女子ソフトボール部ご紹介

女子ソフトボール部は4回生2名、3回生6名、2回生7名の15名で活動しています。関西リーグ4位以内、インカレ4位以内という目標を掲げ、練習に励んでいます。

活動時間・活動場所

月水木18:00～20:00、
火金15:30～17:30、
土14:00～17:00、日13:00～16:00
瀬田キャンパス グラウンド

私達のサークルの
ココがすごい!!

私たち、女子ソフトボール部は良い雰囲気を作れるよう、みんなで励まし合いながら、切磋琢磨し合って目標に向かって練習を頑張っています！ソフトボールは団体競技なので、嬉しい時もしんどい時もみんなで分かち合うことができます。みんなで協力して、何かを達成したいと思う人は、是非一度ソフトボール部に来てください！



Pick UP!

サークル員紹介



女子ソフト部の最高学年は、面白くて親しみやすく、明るく引っ張ってくれる龍大女子ソフト部の元気の源！自慢の4回生です!!

Q&A

新入生の疑問を解決!

アルバイトの両立ってどうなん?

できます! 現在、部員のほとんどがアルバイトをしながら部活動を行なっています。

雰囲気ってどうなん?

学年関係なく仲が良く、メリハリを持ちながら楽しい雰囲気で行なっています。

ラクロス部



男子 Twitter



男子公式 Instagram



男子 Instagram



女子 Twitter



女子 Instagram



ラクロス部ご紹介

【男子ラクロス部】は関西ラクロスリーグ(2部)に所属しており部員数50名で関西制覇を目標に活動しています!【女子ラクロス部】は関西制覇を目標お互いを高め合い、回生関係なく仲良く楽しんで練習しています!

活動時間・活動場所

【男子ラクロス部】火金18:00~20:00・水16:00~18:00・土日10:30~13:00
 【女子ラクロス部】月17:00~20:00・水15:30~17:30・金18:00~20:00・土日9:00~12:00
 瀬田学舎グラウンド

私達のサークルの
ココがすごい!!

【男子ラクロス部】のすごい所は部員全員がラクロス未経験者であり、色々な部活動出身者や帰宅部の人たちがいることです。

【女子ラクロス部】は高校のように顧問の先生がいるのではなく、学生が主体となって関西一を目指しています!



Pick UP!

サークル員紹介



龍谷大学ラクロス部は関西選抜や日本代表候補選手に選ばれている人も多く、様々な場面で活躍している選手もいます。自分の頑張り次第で、日本代表選手に選ばれるかもしれません!

Q&A

新入生の疑問を解決!

アルバイトや勉強との両立ってどうなん?

できます! 学生生活を充実させること間違いなし!

部費ってどうなん?

はじめは先輩の道具を借りられるので、心配することはありません!

ラグビー部



HP



Twitter



Instagram



Facebook



ラグビー部ご紹介

ラグビー部は、関西大学ラグビーBリーグ優勝を目標とし、週5日南大日山グラウンドにて練習を行っています。4回生21名、3回生15名、2回生16名、1回生17名(予定)マネージャー2名で練習をしています。

活動時間・活動場所

月火水金18:00~20:00
土 9:00~11:00 日曜日試合
(日曜日に試合があれば月曜日はOFF)
南大日山グラウンド

私達のサークルの
ココがすごい!!

ラグビー部は、2名のコーチのご指導の下活動しています。人数の多い部活ですが学年の差を感じさせないくらい、打ち解けた雰囲気を持っています。それでもやるときは気持ちをしっかり切り替え集中し、取り組んでいます。



Pick UP!

サークル員紹介



ラグビー部の推しメンは、新4回生副将の松木勇斗です。笑顔がチャームポイントでよくしゃべり、よくふざけますが、とっても優しく面白くて頼り甲斐があります。龍大ラグビー部には松木勇斗をはじめ、たくさん面白くて個性的な選手が集まっています。

Q&A

新入生の疑問を解決!

勉強ってどうなん?

ラグビー部は部員の中に公務員試験を受ける選手や教員免許を取得する選手もいます。相談があれば勉強を優先することも可能なので勉強面の心配はいりません。

就活ってどうなん?

ラグビー部は練習を休んで就活に行くことも可能なので、自分の行きたい企業などに合わせて活動することが出来るので就活をしやすいです。2019年ラグビーワールドカップの影響もあり、ラグビーブーム真っ只中なのでこの機会にぜひラグビー部へ入部お待ちしております。

ソフトテニス部



Twitter



ソフトテニス部ご紹介

ソフトテニス部は、現在男女21人で活動しており、男子は2部、女子は3部リーグ昇格を目標に、月・木以外の週5日練習を行っています。

活動時間・活動場所

火水金18:00～20:00、土日3時間
 (コロナの影響で午前か午後)
 南大日グラウンド、
 瀬田キャンパス8号館横の駐車場上

私達のサークルの
ココがすごい!!

私たちソフトテニス部は男女・学年を問わず仲が良く、アットホームな雰囲気なので、ソフトテニス経験の少ない人でも楽しく練習ができます！
 平日は深草キャンパスの人は南大日グラウンドで、瀬田キャンパスの人はキャンパス内のテニスコートで練習をしています。土日には、南大日グラウンドに部員全員で集まって練習をしています。



Pick UP!

サークル員紹介



3回生の彼は、一人暮らしをしながら部活・学業・アルバイトを両立しています。1回生の頃からリーグに出場し、龍大のエースとして今後の活躍が期待されています！

Q&A

新入生の疑問を解決!

両立ってどうなん?

先輩や同期たちと情報共有や相談などが気軽にできるので、学業・アルバイト・部活を両立できることも魅力です!

実際ってどうなん?

夏は試験前のオフ期間があり、冬は長期オフがあるので、部活をしながらでも充実した学生生活が送れます!

陸上競技部



Twitter



陸上競技部ご紹介

主な活動内容として、約60名の部員で各パートに分かれて専門的な練習を行っています！

目標は関西インカレで上位に入賞することです！

活動時間・活動場所

月水 16:00~18:30

火金 17:30~20:00

土 11:00~14:00

瀬田グラウンド

私達のサークルの
ココがすごい!!

私たちのサークルの良いところは、パート内、1年生から4回生まで全員仲が良く、良いところや悪いところを言いあえて、個人のスキルアップを目指していて、みんな強くなろうと努力しているところです。みんな陸上競技が好きな所が私たちのサークルの1番いい所だと思います！



Pick UP!

サークル員紹介

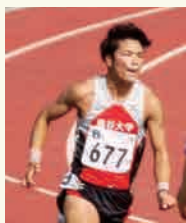

浪速のスピードスターJIN
1番元気で練習しているJIN!しんどい日でも1人だけ元気に練習しているアホです。皆さん僕と一緒に練習しませんか？

Q&A

新入生の疑問を解決!

アルバイトとの両立ってどうなん?

最大でも週に2日休みがあるし、長期休暇の時に、部活が昼までで終わるので、バイトの両立は大丈夫です!

勉強ってどうなん?

部活の中に、同じ学部の人に、授業のことについてや、就活のことについて、たくさん聞けるので、先輩などに聞くと経験している人が多いので、経験談を聞けるのはいいと思います!

サッカー部



HP



Twitter



Instagram



LINE



サッカー部ご紹介

龍谷大学サッカー部はチーム全体で高め合い、応援されるチームを理想像として、学生主体で活動を行なっています。関西学生サッカーリーグ1部昇格を目標に日々練習を行なっています。選手32人、学生コーチ1人、マネージャー2人で南大日グラウンドで練習を行っております。

活動時間・活動場所

月木金17:15-20:30、
水15:00-18:00、土日10:00-13:30
マネージャーはシフト制となっています。
龍谷大学南大日グラウンド

私達のサークルの
ココがすごい!!

サッカー部では学生が主体となって活動を行なっています。そのため、学生コーチが練習メニューを考えて指導を行っているので、練習に集中できる環境になっています。そして選手同士で評価をし合ったりしているため、切磋琢磨しながら練習や試合に臨んでいます！選手は入部する際にセレクションを行なっているため、レベルの高い選手達が集まるため、高校サッカーでは味わえなかったレベルを味わうことができます！マネージャーはシフト制をしているため、バイトや勉強、もちろん遊びもたくさんできます！！ぜひ、気軽に一度SNS覗いて連絡してきてみてください！”



Pick UP!

サークル員紹介



最高学年4回生は、大人っぽく見える人たちが多いが、心はまだ子どものように常にはしゃぐ学年です！3回生は、サッカー部の中で一番クールな学年でもありますが、一人一人癖が強い！2回生は、大人しい学年そうに見えるが、まだまだ少年さを持ちつつあるフレッシュな学年です！

Q&A

新入生の疑問を解決!

アルバイトとの両立ってどうなん？

土日の練習終わりや、男子なら夜勤など多くの部員が部活とバイトの両立ができています！休日練習で一日練習することがないので、部活生だけアルバイトもガツガツこなせます！

雰囲気ってどうなん？

各学年10人程度の小規模なので、とても学年問わず仲が良いです！

先輩・後輩同士でご飯に行ったり、もちろん同学年で遊びや、旅行に行ったりとてもフレンドリーな関係で、明るい雰囲気です！

ハンドボール部



男子 Twitter



男子 Instagram



女子 Twitter



ハンドボール部ご紹介

現在、男子班は3部リーグ、女子班は1部リーグに所属し、春季リーグでの更なる飛躍を目指して日々練習に励んでいます！部員同士とても仲が良く、和気あいあいと楽しい雰囲気です！練習では、真剣に、一生懸命取り組んでいます。初心者。経験者関わらず、選手・マネージャーともに大募集中～！！見学、体験だけでも大歓迎です！

活動時間・活動場所

男子班：週3日17:00～20:00、
土日10:00～13:00、13:00～16:00
女子班：平日週4日17:00～20:00
土日10:00～13:00、13:00～16:00
深草体育館メインフロア

私達のサークルの
ココがすごい!!

回生関係なくとも仲が良いですが練習や試合など、やる時はメリハリをつけて一生懸命取り組んでいます。初心者も所属しており、ハンドボールの経験問わず、楽しく活動出来ています！



Pick UP!

サークル員紹介



初心者や強豪校で活躍していた選手など幅広く所属しています。短大生も多く所属しているので、ハンドボールを楽しみた、頑張りたいと思っている方、誰でも大歓迎です！

Q&A

新入生の疑問を解決!

アルバイトってどうなん?

短期集中の練習なので練習後やOFFの日を活用して両立できます。

勉強ってどうなん?

自分次第ですが、部としては学問を優先してもらいたいの、必要に応じて活動を休んでもOKです！テスト期間もOFFを設けています。

ゴルフ部



Instagram



ゴルフ部ご紹介

近くの打球練習場に行って練習します。現在20名(男子14名、女子6名)で活動しています。大会にも出場できます。

活動時間・活動場所

火木金18:00~20:00
山科ゴルフガーデン、
ゴルフスペース向島

私達のサークルの
ココがすごい!!

個人競技なので、自分の実力を試したい人にはぴったりです。男子は2部リーグですが、女子は1部リーグにいます。初心者からでも1年あればレギュラーになれます。



Pick UP!

サークル員紹介



大学からゴルフを始めた彼は、経験者を抑えて何と三年でレギュラーをつかみとった!

Q&A

新入生の疑問を解決!

バイトとの両立ってどうなん?

アルバイトとも両立できます

部費ってどうなん?

ゴルフ部と聞くとお金がかかると思うかもしれませんが、他の部活とそんなに大差はないと思います。部費は毎月3000円です。

スキー部



Facebook



スキー部ご紹介

体育局スキー部は、女子部員3名、男子部員12名で活動しています。インカレ、全関西スキー大会での活躍を目標に、夏は体力づくり、冬は雪上練習・大会転戦を中心に活動しています。

活動時間・活動場所

週5日16:00~18:00、夏場日曜休
夏:TRルーム、学校周辺
冬:長野県等スキー場

私達のサークルの
ココがすごい!!

今まで体験したことのない爽快感、開放感を味わうことができます!雪上を駆けるクロスカントリーでは、完走後の爽快感を味わえます。ジャンプ種目では、空中から見たことのない景色を見ることができ最高の瞬間を体験できます。練習は集中しつつも、学年・性別関係なく良い雰囲気です。



Pick UP!

サークル員紹介



我が部、アルペンエースのUEG君はスキーのターンと頭のキレが抜群で、雪の状況に合わせていつも想像を上回る滑りをしています。彼の滑りを見るべき!

Q&A

新入生の疑問を解決!

アルバイトの両立ってどうなん?

ぜひ、アルバイトもしてください!実際、部員のほとんどが働いています。

部費ってどうなん?

道具・冬場は遠征で自己負担がありますが、皆アルバイトを頑張り、うまくやっています。また、学友会から部費を割り当てていただくので、負担は少なくなります。

アイススケート部



Twitter



Instagram



アイススケート部ご紹介

私たちアイススケート部はフィギュアスケート部門とアイスホッケー部門に分かれています。募集するのはアイスホッケー部門のマネージャーです。3月後半から8月、9月後半から12月後半まで練習があります。それにプラスで夏と冬は大会と合宿が2週間程度あります。部員は選手が17人とマネージャーが1人います。

活動時間・活動場所

氷上練習は週2～3回21:30～23:00、
陸上トレーニング日曜日10:00～13:00
深草キャンパストレーニングルーム、
瀬田キャンパストレーニングルーム、
木下アカデミー京都アイスアリーナ

私達のサークルの
ココがすごい!!

私たちの部活動は他の部活動に比べて緩く自分の時間が多く持てるのが魅力だと思っています。そのためアルバイトとの両立や友達と遊ぶ時間、勉強などに時間を当てられます！
部活動の時間が遅いため、マネージャーの希望があれば普段の氷上練習に参加して貰うという形を取ろうと思っています。その際車での送迎などはしていくつもりです！
また、部活動以外でもボーリングやBBQ、カラオケなどみんなでできる物を企画して楽しい部活動にしようと考えています！



Pick UP!

サークル員紹介



部員には乃木坂46好きやK-POP好きがいたり、スポーツが好きなお人など多趣味な人が多いです！部員にはムードメーカーが1人いていつも明るくしてくれています！
副主将や3回生には部活動以外の場面では、タメ口OKなどといった上下関係のゆるいメンバーもいます！

Q&A

新入生の疑問を解決!

部費ってどうなん?

普段はマネージャーから部費を取ろうとは思っていません。
合宿の時に少しだけいただこうと考えています！

実際のところどうなん?

私たちは他の部活動よりも緩くやっています。しかし、全国大会出場や、関西リーグでは1番上のリーグでプレイしています。そのため、やる時はやるというオンとオフがしっかりしている部活動だと思っています！

端艇部



端艇部ご紹介

龍谷大学は「大学日本一」を目標に活動しています。現在、熱い思いを胸に秘め、全国各地から集まった「Oarsmen&Women」が琵琶湖で充実した日々を過ごしています。

活動時間・活動場所

平日7:00~9:00、土曜9:00~11:00
滋賀県大津市螢谷2-39

私達のサークルの
ココがすごい!!

現在部員数45名で活動しています。選手、マネージャーみんなが優しく頼りになる人たちばかりです!「大学生活を充実させたい!」「一度何かに打ち込んでみたい!」「選手をサポートしたい!」と思っている方にぴったりな部活です。



Pick UP!

サークル員紹介



4回生で主将です。全国大会優勝経験もありその人間性と技術力の高さから部員からとても頼りにされています。

Q&A

新入生の疑問を解決!

部費ってどうなん?

男子(月)…8,000円、女子(月)…6,500円、
マネージャー(月)…0円
※一般入学者(体験期間中(12ヶ月)は無料)

アルバイトとの両立ってどうなん?

出来ます! 現在も多くの部員がアルバイトをしています。

ヨット部



新歓用Twitter



公式Twitter



ヨット部ご紹介

私たちヨット部は琵琶湖を拠点として、全国大会への出場を目標に日々練習に励んでいます。ヨットは大学から始める人がほとんどなので未経験者でも活躍できます。ぜひ私たちと一緒に全国目指して頑張りましょう！

活動時間・活動場所

毎週土日 11時～16時
滋賀県立柳が崎ヨットハーバー

私達のサークルの
ココがすごい!!

ヨット部の良い所はメリハリがしっかりしている所です。練習中は部員全員が真剣に活動に取り組みますが、練習終わりなどは回生関係なくお喋りしたり、和気藹々とした雰囲気になっています。ヨット部は合宿をするので、合宿生活を通して一生の友を作ることができます！



Pick UP!

サークル員紹介



あっくんは今まで様々なスポーツを経験しており、持ち前の器用さでヨットでも急成長しています。今後ヨット部を背負うスーパークルーになるでしょう！

Q&A

新入生の疑問を解決!

初心者ってどうなん?

現在、部員全員が大学からヨットを始めています！
初心者でも全国大会を目指せるのが大学ヨットの特徴です。

雰囲気ってどうなん?

部員全員仲がよく、アットホームなのが特徴です！
土日には合宿生活をしており、そこで寝食を共にすることで学年を越えて仲が深まるのが1番の魅力です。

水上競技部



Twitter



Instagram



水上競技部ご紹介

水上競技部です！活動内容の主としては、それぞれの目標に向かって練習し試合に出場することです！コロナでできませんでしたが、イベントも行っています！詳しいことはSNSから??していただければと思います。

活動時間・活動場所

【例年】4～8月・週5回・9月オフ・
10月～3月・週3、4回
深草キャンパス

私達のサークルの
ココがすごい!!

水上競技部のいい所は、「学業を優先できる」点です。中には資格講座を受けている学生もいます！「部活」と聞くと、堅そうや上下関係が厳しそうと思うかもしれませんが、みんなフレンドリーで先輩後輩が冗談の言い合える和やかな雰囲気なのも水泳部特徴です！キャンパスに縛りがないのでいろんな学部の先輩がいるので新入生は授業で困ったときは頼りになること間違えなしです！



Pick UP!

サークル員紹介



Tさんは、教職課程をとっていて、授業を優先しながら部活動に参加し、自己ベストを更新しています！また、アルバイトもしていて平均で6~7万円稼いでいるので金銭面で不自由していません！

Q&A

新入生の疑問を解決!

アルバイトとの両立ってどうなん？

両立可能です。
特に冬場の練習は、アルバイトがしやすいよう午前中に練習をすることが中心です。

初心者、マネージャーってどうなん？

両方大歓迎です。レベルによって練習内容を分けていますので、初心者の方も安心してください！マネージャーさんにも頼りなる先輩がいるので安心してください。また、マネージャーさんを大事にしているのでチームみんなでサポートします！

空手道部



Twitter



空手道部ご紹介

私たちは、部員12人と少ないですが、楽しくそして真剣に練習に励んでいます！

組手を中心に練習に取り組んでいます。

活動時間・活動場所

月火木金 17:30～19:30
専精館3Fトレーニング室4

私達のサークルの
ココがすごい!!

私たち空手道部の1番の特徴は、部員同士の距離が近く、みんなが仲が良いところです！練習になると、切り替えて真剣に取り組めるところも良いところです。高校から部活に所属していた人が多いですが、大学から始めた人もいます！初心者の方でも、マネージャー希望の方でも大歓迎です！



Pick UP!

サークル員紹介



小学生の頃から空手をやっていましたが、中学高校の部活はサッカー部だったR君！大学から空手道部に入部し、また本格的に空手を始め、大活躍してくれています！

Q&A

新入生の疑問を解決!

アルバイトとの両立ってどうなん？

バイトOKです！合宿もあるので、部員たちはバイトも頑張っているようです。

長期休みってどうなん？

地方から来ている部員もいるので
夏休み、春休みは多めの休みを作っています！

洋弓部



Twitter



Instagram



洋弓部ご紹介

洋弓部は、現在部員18名で活動しています。男女とも関西リーグ1部に所属しており、リーグ制覇や個人戦での活躍を目標に練習しています。初心者も多いので大学から新しいことを始めたい人にも是非オススメです！

活動時間・活動場所

平日15:15~21:00 土日9:00~18:00
この時間を三分割して入りたい時間に来てもらうようにしています。
深草キャンパス 体育館西側洋弓部レンジ

私達のサークルの
ココがすごい!!

大学からアーチェリーを始める人が多く、未経験でも経験者と同じくらい活躍できるチャンスがあります。三回生の部員はほとんどが未経験ですが、チームの立派な戦力として活躍しています。回生に限らず仲が良いので、勉強のこととか相談しやすいかも？



Pick UP!

サークル員紹介



経験者として多くの公式戦などで上位に入賞し、部の幹部としてだけでなく実力でも部を引っ張る頼りになる部員です！

Q&A

新入生の疑問を解決!

アルバイトとの両立ってどうなん?

可能です。練習時間はシフト制にしているので練習に入っていない日や時間帯はバイトなどに当てられます。

初心者ってどうなん?

大丈夫です。優しい先輩達が手取り足取り教えてくれます。

龍魂編集室



HP



Twitter



Instagram



龍魂編集室ご紹介

龍魂編集室は体育局に所属する部活動取材し、それを元にスポーツ新聞とWeb記事を作成しています。龍谷大学のスポーツの発信の役割を担っている部活動です。

活動時間・活動場所

担当部活の大会がある日、週に一度のミーティング
深草キャンパス紫陽館2階

私達のサークルの
ココがすごい!!

この部活は、明るく楽しく活動することをモットーにしています!!部員はみんな明るくて真面目で優しい人なので、新入生もすぐに部活に馴染むことができます!!特に、スポーツ観戦が好きな人や、カメラ・写真好きな人が多いので、そういった人は大歓迎です!!



Pick UP!

サークル員紹介

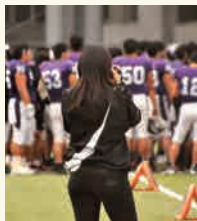

私たちの副編集長がすごいんです!!成績はフル単、アルバイトは週5日。スポーツの写真を撮ることが大好き、という理由でこの部活に入り多忙ながらも充実した学生生活を送っています。

Q&A

新入生の疑問を解決!

学業との両立ってどうなん?

勉強と両立して活動を行えます!定期試験前などもしっかりと勉強時間を確保できます。

自分の好きなスポーツを担当ってできるん?

希望を聞き、その中で出来るだけ希望に沿った部活を担当できます!

自動車部



Twitter



自動車部ご紹介

現在は主に二輪競技、モトクロスやエンデューロなどで活動しています。月に1回程度練習を行い、キャンオフやPARKS5、JNCC、CGCなどのレースに出場し活躍することを目標にしています。部員は現在15名です。

活動時間・活動場所

主に土日
深草キャンパス紫朋館一階ガレージ
学外オフロードコース

私達のサークルの
ココがすごい!!

ほとんどの部員が未経験でしたがレースなどで活躍しています。深草キャンパスには2柱リフトを備えたガレージがあり、二輪、四輪の整備の知識をつけられます。



Pick UP!

サークル員紹介



自動車部代表。1回生の夏にモトクロスを始める。2回生時にキャンオフいなべ大会スプリント学生クラス2位。同SUMMER XC inGAIA総合13位/55台。

Q&A

新入生の疑問を解決!

アルバイトとの両立ってどうなん?

アルバイトとの両立はできます。部員のほとんどがアルバイトをしています。

勉強ってどうなん?

練習、大会ともにほとんど土日に行うので、平日は自分の時間に使うことができます。

フライングディスク 認定同好会



HP



Twitter



Instagram



フライングディスク認定同好会ご紹介

私たちはフリスビーを使ったNEWスポーツ「アルティメット」を中心に活動しています！目標は全国大会優勝です！部員は男女合わせて40名程います！

活動時間・活動場所

平日週3日。
月金19:00~21:00、水17:00~20:00
大津市立瀬田東小学校、
瀬田公園多目的運動広場

私達のサークルの
ココがすごい!!

私たちのサークルでは全国大会で優勝することを目標としています！そのためみんな練習から意識して目標を達成できるように努力しています！時には、サークル内のイベントで野球やサッカーをするときもあります！学年の垣根を超えて仲良くなれるサークルだと思います！男女プレイヤー、マネージャーも募集しています！



Pick UP!

サークル員紹介



ムードメーカーであり、いじられキャラでもあり、面白いダイちゃんを皆さんを優しく迎え入れてくれます！

Q&A

新入生の疑問を解決!

アルティメットって何?

フリスビーを投げたり取ったりして行う競技でコートはサッカーのコートと同じぐらいでエンドゾーンと呼ばれる場所の中でフリスビーを取ることができたら一点が入るスポーツです。

アルバイトとの両立ってどうなん?

主に練習は月水金にあるので、空いている火木土日にバイトを入れたり休んだりできます。土日に練習試合が入ることもあります。

男子ソフトボール部



Twitter



Instagram



LINE



男子ソフトボール部ご紹介

現在4回生1人、3回生6人、2回生3人の計10人で活動しています。1部昇格を目指し日々練習しています！

活動時間・活動場所

水木18:00～20:00、
土曜日14:00～17:00、
日曜日13:00～16:00
瀬田グラウンド

私達のサークルの
ココがすごい!!

監督がない自分分
で意見を出し合い練習
をしているので、高校
までの部活とは違う
楽しさがあります！
また、人数が少ない
為、先輩後輩関係
なく仲が良いところ
がこのチームの1番
の特徴です！そして、
半数以上の部員が
ソフト未経験者です
が、試合に出て活
躍しているので、
初心者大歓迎です！
あとマネージャーも
募集しています！！



Pick UP!

サークル員紹介



今年で3回生になる彼は、ソフト未経験で入部しましたが、今ではチームの主力となり、副主将をするまでの選手となりました。また公務員志望ということで、学業も怠らず、文武両道で頑張っています！！

Q&A

新入生の疑問を解決!

アルバイトとの両立ってどうなん?

週4日の練習のため、部員は練習のない日や、土日の夜などにアルバイトをしているため両立は可能です！

雰囲気ってどうなん?

先輩後輩同士仲が良いので、とてもいい雰囲気で毎日練習しています！

バドミントン



バドミントンご紹介

インカレ男女アベック優勝を目標に、男女合わせて50人程のメンバーで、ランニングやフットワークなどの基礎的なメニューやパターン練習などを行っている。

活動時間・活動場所

平日週4日13:15~20:00、
 土日9:30~20:00
 専精館

私達のサークルの
 ココがすごい!!

バドミントン部は先輩後輩の上下関係が他の部活よりも厳しくない部活だと思います。みんなインカレで勝つことを目標に普段から厳しい練習も乗り越えて頑張っています。



Pick UP!

サークル員紹介



副務の岩切君はバドミントン部一の面白さを持っている男で、それに加え後輩思いという一面も持ち合わせているので、彼の手にかかれば新入生もあっという間にチームに溶け込むことができます!

Q&A

新入生の疑問を解決!

部費ってどうなん?

部費は前期3万、後期3万の合計6万です。主にシャトル代などに使われます。またその他に遠征費や大会の参加費などもその都度かかってきます。

勉強ってどうなん?

バドミントン部は勉強と部活の両立を徹底しているので、バドミントン部独自で単位取得の規定があり、それ以下だと試合に出られないこともあります。

相撲部



Instagram



Facebook



相撲部ご紹介

相撲部の目標は、男子の西日本団体2部優勝1部昇格、女子の全日本選手権入賞です。相撲のみでなく、トレーニング等にも力を入れています。新入部員、マネージャー大募集中です！

活動時間・活動場所

平日17:00~19:00
土曜13:30~16:30
(一部変更になっている可能性もございます。)
深草キャンパス 紫朋館1階相撲場

私達のサークルの
ココがすごい!!

相撲部はお互いの距離が近い部活です。練習やミーティングでは、学年や選手一指導者の枠を越えて声を出し合える雰囲気なので、論理的、主体的な活動ができます。また練習時は互いに刺激しあう一方、練習以外では和気藹々としており、全員の仲が良いことも特徴です！



Pick UP!

サークル員紹介



相撲部の推しメンは、主将の中原弘晶です。男らしさはもちろんのこと、甘党という可愛さ、ユーモア溢れる発想力、全てを兼ね備えた男です！相撲部は、個性の強さで溢れています！

Q&A

新入生の疑問を解決!

勉強ってどうなん?

相撲部は学業優先が原則です。資格試験等の勉強も相談に応じて優先できるので、勉強面での心配はいりません。

アルバイトとの両立ってどうなん?

下宿生もいるので、相談に応じてバイトもできます。ほとんどの部員は練習後やOFFの日に行っています。

準硬式野球部



HP



Twitter



Instagram



準硬式野球部ご紹介

準硬式野球部は全日出場を目標に日々活動しています。部員は硬式野球していた人だけでなく軟式野球をしていた人もいます。

活動時間・活動場所

火水金18時～20時30分、
土日16時～19時
瀬田キャンパス野球場、瀬田ドーム

私達のサークルの
ココがすごい!!

準硬式野球部は学生中心で活動を行っている
ので、自分たちで考えて練習メニューを決めています。部員も1学年10人程度なので、学年関係なく学生同士の仲がいいのが特徴です。



Pick UP!

サークル員紹介



3回生で投手ののぶくん。
試合では気迫を前面に出したピッチングでチームに貢献し、グラウンド外ではtabemono_gram0220を運営している。

Q&A

新入生の疑問を解決!

部費ってどうなん?

選手が月3000円、マネージャーが月1000円です。

アルバイトとの両立ってどうなん?

オフの日や練習後に夜勤するなど空いている時間を見つけてアルバイトしています。

硬式庭球部



HP



Instagram



男子 Twitter



女子 Twitter



硬式庭球部ご紹介

硬式庭球部は、男子22人、女子3人の計25人で活動しています。関西学生テニスリーグにおいて男子は一部昇格、女子は二部昇格を目標に日々練習に励んでいます。

活動時間・活動場所

火水木金 17:00～20:00
 土日 10:00～13:00 or 13:00～16:00
 南大日グラウンド
 瀬田キャンパステニスコート

私達のサークルの
ココがすごい!!

体育会の部活ということで、厳しいイメージを持たれがちですが、同期だけでなく学年を超えて距離が近いところが硬式庭球部の魅力であると思います。テニスコートに入れば、集中して練習し、練習が終われば和気あいあいとしているそんなメリハリのある部活を目指しています。



Pick UP!

サークル員紹介



経営学部3回生のN君は3回生ながら、エースとしてチームを引っ張りリーグ戦では、格上相手にも勝利するなど目覚ましい活躍です。個人戦でも本戦出場し、今後もさらに期待ができる選手です。

Q&A

新入生の疑問を解決!

アルバイトとの両立ってどうなん?

アルバイトとの両立は、できます。私たちの団員の4人中3人がアルバイトをしています。3人とも練習などに支障を起さずにアルバイトと両立することができています。

友達ってどうなん?

部員同士は非常に仲が良く、一生付き合っていける友達ができます。

男子バスケットボール部



Twitter



Instagram



男子バスケットボール部ご紹介

当部は現在36名(内スタッフ5名)で活動しています。昨年度は念願だったインカレ出場を果たしましたが悔しい結果であったため、今年度はインカレでの勝利を目標に部員一同日々熱心に練習に取り組んでいます。

活動時間・活動場所

火木16:30～18:30
 水金18:30～21:00
 土日9:00～13:00 or 13:00～18:00
 深草キャンパス体育館メインフロア

私達のサークルの
ココがすごい!!

学生が主体となって話し合い、定めた目標に向かって一生懸命努力する所が当部の強みだと思います。一方、練習時間外では学年や立場関係なくとも仲が良く、メリハリのある環境が構築されています。優しく面白い先輩たちばかりなのですぐに打ち解けることができますよ♪



Pick UP!

サークル員紹介



米ゴンザガ大学に留学し、本場でスポーツマネジメントを学修した学生コーチが在籍しています。彼の的確なコーチングの元、今年度もますます成長したチームになること間違いなしです。

Q&A

新入生の疑問を解決!

初期費用ってどうなん?

入部費、ウェア代、エントリー代等で約7万円、その他合宿費、遠征費、交通費は別途必要となります。

アルバイトとの両立ってどうなん?

両立は可能ですが、曜日によっては夜遅くまで練習があるので夜勤で働くなど各自工夫をしています。

男子バレーボール部



男子バレーボール部ご紹介

男子バレーボール部は関西リーグでの優勝や全日本インカレベスト4を目標に活動しています。上下関係も厳しくなくみんなが楽しい雰囲気練習をしています。

活動時間・活動場所

月水金16:30~19:00、
 火木19:00~21:00、
 土13:00~16:00、日10:00~13:00
 深草体育館

私達のサークルの
ココがすごい!!

学年関係なく仲が良くとてもいい雰囲気で練習することができるクラブだと思います! また、自分で考えて行動する力を身につけていることを意識しているのでよりチーム力が増していいチームになると思います!



Pick UP!

サークル員紹介



楽しい雰囲気を作ってくれるメンバーがたくさんいます。お笑い芸人みたいな面白い子もたくさんいます。

Q&A

新入生の疑問を解決!

アルバイトとの両立ってどうなん?

部活の時間もそこまで長い時間ではないので時間を見つけてうまくバイトと部活をすることができます!

雰囲気ってどうなん?

みんなが仲良く先輩後輩関係なく仲がいいのでとてもいい雰囲気で部活ができます!

MEMO

.....

.....

.....

.....

.....

.....

.....

.....

.....

.....

.....

.....

.....

.....

.....

学術文化局紹介

ごあいさつ

新入生の皆さんご入学おめでとうございます。学術文化局です。

学術文化局には、およそ30の様々な文化系サークルが存在しています。ぜひ、サークル選びの候補に入れてください。皆さんが充実した課外活動を行えるよう、応援いたします。

興味のあるサークルがあったら気軽に連絡を取ってみてください。学術文化局は皆さんのことを心待ちにしています。

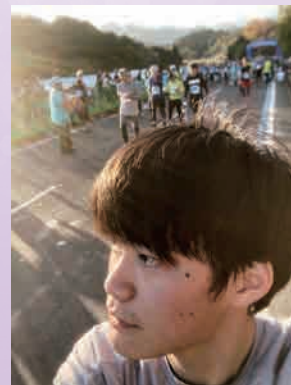

学術文化局 局長
島本尚磨



邦楽部



HP



Twitter



邦楽部ご紹介

箏(こと)・三味線・尺八という3つの和楽器を演奏しているサークルです!主に、学内発表会・定期演奏会・追出しコンサートに向けて練習しています。

活動時間・活動場所

平日週2日18:00~20:00

(別途週1日18:00~

外部講師のお稽古有り)

深草キャンパス紫朋館1階部室、紫雲

私達のサークルの
ココがすごい!!

邦楽部では箏・三味線・尺八の中から好きな楽器を1つ選んで活動します。楽器を購入する必要はなく、部が所有している楽器を使用できます。普段は、楽器ごとに基礎練習を行ったり他の楽器と合奏練習を行ったりしています。個性豊かな部員が多く、部室での練習はとても賑やかな雰囲気です!



Pick UP!

サークル員紹介



副幹事長3回生のおりりちゃんを紹介します。箏とらっきょうが大好きな我が部のマドンナです?ふんわりとした雰囲気皆を癒し、部のためには誰よりも素早く動いてくれるしっかり者の女の子。いつもありがとう!

Q&A

新入生の疑問を解決!

部費ってどうなん?

1ヶ月750円です。2ヶ月ごとに1,500円(2ヶ月分)集金しています。

経験ってどうなん?

和楽器や音楽の経験が無くても問題ありません!部員の約半数が大学から音楽を始めています♪

劇団未踏座



HP



Twitter



Instagram

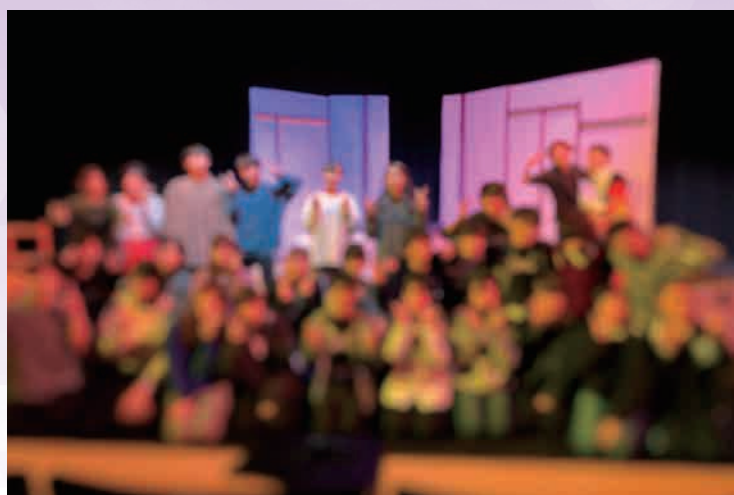

劇団未踏座ご紹介

70年以上の歴史を持つ、コメディ、ファンタジー、シリアス、青春など様々なジャンルの劇を、個性溢れる劇団員たちが自由きままに表現する、龍谷大学深草キャンパスを拠点とする演劇サークル

活動時間・活動場所

平日週3日 17時～21時
 (時期によって変動有)
 深草キャンパス 紫朋館1階「紫苑」

私達のサークルの
 ココがすごい!!

私たち劇団未踏座では役者はもちろん、音楽、美術、映像、大道具、小道具、衣装、メイク、広報などの部署が協力をし合って一から作品を作り上げています! 私たちと一緒にあなたの興味を見つけてみませんか?

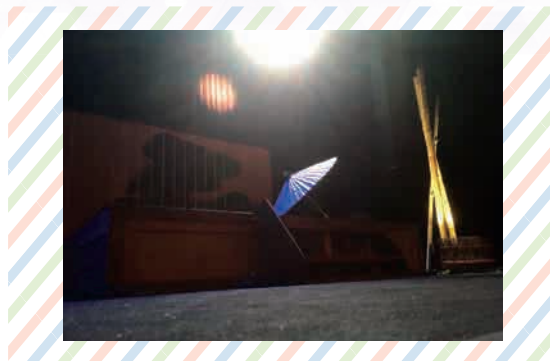

Pick UP!

サークル員紹介



新2回生のさたけしゅんです!
 先輩や同期の人達は面白い人や良い人ばかりです! 面白い人の方が多いかな笑
 演劇に興味がある人! 劇団未踏座においてまずは体験から! 新入生に会える事を皆楽しみに待っています。

Q&A

新入生の疑問を解決!

アルバイトとの両立ってどうなん?

私を含め多くの劇団員がバイトをしています。両立出来るので安心してください。

友達ってどうなん?

他学部の友達が沢山できます。未踏座には瀬田キャンパスに通っている劇団員も在籍していますのでキャンパス間の垣根を越えて仲良くする事ができます。

E.S.S



Twitter



Instagram



LINE



E.S.Sご紹介

E.S.Sは毎週火曜日と金曜日に主に深草キャンパス、たまに瀬田キャンパスで活動を行っています。3つの分野に分かれて行うセクション活動、部員全員で行うジェネラル活動などを通し英語力向上に励んでいます。

活動時間・活動場所

火金18:30~20:30

*瀬田のときは18:00~20:00

深草キャンパス4号館

私達のサークルの
ココがすごい!!

寺社に行って外国人の方を案内するガイド、全国のスピーチ大会へ出場するために、スピーチを作成するスピーチ、議題に対して議論するディベートの3つに分かれ行うセクション活動と全員で英語のゲームなどを行うジェネラル活動などを楽しく行っています。これら以外にもE.S.Sだからこそ体験できるものが沢山あります!



Pick UP!

サークル員紹介



国際学部4回生のしゅんです!ディベートセクションに所属しています!趣味は、カラオケで、コブクロが大好きです!E.S.Sの活動は楽しくて、自分のためになるものだと思います!皆さんと会えるのを楽しみにしています!

Q&A

新入生の疑問を解決!

部員の英語力ってどうなん?

E.S.Sと聞くと皆が英語できる人達と思うかもしれませんが、英語が苦手だからE.S.Sに入った人もいますので、英語得意じゃなくても興味があれば是非、足を運んでください!

雰囲気ってどうなん?

現在は部員、約40人で皆仲良く楽しく活動しています!

書道部蟠龍會



Twitter



LINE



書道部蟠龍會ご紹介

4年生1人、3年生8人、2年生4人の計13人で活動しています。公募展や書展に出す作品の練習や、年3回の合宿といった楽しい行事もあります！

活動時間・活動場所

シフト制。週1・2程度。平日は17時から19時30分、休日は10時から12時30分。紫朋館(深草キャンパス正門前の建物)2階の部室。

私達のサークルの
ココがすごい!!

活動曜日が決まっているわけではなく、シフト制なので、時間の融通が利きます。兼部している部員もいますし、ほとんど全員がバイトもしています！私たちのサークルは男女回生関係なく皆仲が良く、笑顔の絶えないサークルです！



Pick UP!

サークル員紹介



書道部の幹事長で、しっかりしていて頼れる先輩です！フレンドリーで話しやすく、回生関係なく仲良くなれます！

Q&A

新入生の疑問を解決!

部費ってどうなん？

毎月1500円、入部金は1000円です。

初心者ってどうなん？

初心者も沢山います！各々が自分のペースで作品を練習できますし、先輩も教えるので安心してください！

美術部あーちすと会



Twitter



Instagram



美術部あーちすと会ご紹介

メインイベントである展覧会へ向け日々作品制作を行っています。他にも美大の先生をお呼びして行うデッサン講習会、みんなで美術館などに行く休日活動などのイベントもあります。

活動時間・活動場所

水17:10～
深草キャンパス紫朋館3階

私達のサークルの
ココがすごい!!

展覧会から1回生全員で作るストリートアート、看板制作など、幅広く活動できます。展覧会は部内のものから他大学と合同で行うものまであり、たくさんの人に絵を見てもらう機会が多いです。また、部員や他大学生の多彩な作品も鑑賞できます。



Pick UP! サークル員紹介



幹事長です。文学部日本語日本文学科2回生で、使用画材は水彩や色鉛筆などアナログメインです。博物館学芸員の資格課程もっています。

Q&A

新入生の疑問を解決!

部費ってどうなん?

半期で5000円、入部費が1000円です。

画材ってどうなん?

アナログもデジタルも、両方使う人も様々です。アナログはアナログでも水彩、コピック、色鉛筆などいろいろ。何をを使うのも自由です。

写真部



Twitter



Instagram



写真部ご紹介

私達写真部は毎週木曜日に深草キャンパスで活動を行っています。活動内容は、展示する写真を批評しあったり、写真の知識について勉強会などを行っています。また、年に2回の合宿と2回の全体撮影会があり、部員同士で写真表現を高め合ってエモい写真が撮れるようになります!! 写真が上手くなりたい人は是非来てください!!

活動時間・活動場所

週2 18:30~20:00

成就館

私達のサークルの
ココがすごい!!

私達写真部の特徴は部員同士の仲が良く部室(BOX)などの雰囲気が賑やかなのが特徴です。しかし、ミーティングの時などはみんな写真について真面目に取り組む、話などを行っています。また、部室(BOX)には暗室が併設されていて、自分で撮ったフィルムを現像して、印刷することができます。



Pick UP!

サークル員紹介



写真部の目玉はこの人! カメラ大好きなかなり君です。単位は落としても、カメラは絶対に落とさないと心に誓ったそうです! でも、先日奈良公園で落としてしまいました…
そんなかなり君を慰めたいそのあなた!
そんなかなり君を励ましたいそのあなた!
是非写真部に入学してみませんか?"

Q&A

新入生の疑問を解決!

初期費用ってどうなん?

カメラを持っていない人は購入代金含め3万円ほどかかってしまいますが、何とかあります!

バイトとの両立ってどうなん?

現在でも多くの部員がバイトをしているので大丈夫です!

文芸部



Twitter



文芸部ご紹介

主に小説などの執筆や、部員同士で互いの作品を批評しあう合評会、様々な文芸作品を読み込んで議論を交わす読書会を中心に活動しています。

活動時間・活動場所

活動日: 週3日 活動時間: 未定
オンライン上(主にGoogle Meet)

私達のサークルの
ココがすごい!!

本が読めます! 物語とは非常に素晴らしいもので、私たちが思いもしない世界に導いてくれます。加えて、小説が書けます! そして、自分の小説が載った本が作れます! 小説を通じた貴重な経験、大切な世界が自分の手で作れることは一生の財産になりますよ。



Pick UP! サークル員紹介

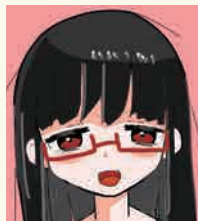

この絵は僕が描きました。思い立ったら短い小説を書いています。ワルツと行進曲とが好きです。最近では魯迅の『阿Q正伝』を読んでいます。歯並びが綺麗らしいです。

Q&A

新入生の疑問を解決!

勉強ってどうなん?

部員の中に同じ学科の先輩や同輩がいると、授業についてのアドバイスをもらえます。教職や司書課程を取っている人もいるので、勉強と部活動の両立も可能だと思います。

部費ってどうなん?

部費: 1200円/三ヶ月
入部金: 500円(現在は部費・入部費共に徴収していません)

茶道部釣寂会



HP



Twitter



茶道部釣寂会ご紹介

釣寂会では藪内流というちょっと珍しい流派を学んでいます。日々の稽古ではお茶を点てたり、お点前をしたり、お茶会を催すのに必要な所作や精神を学んでいます。お茶を点てるの楽しいよ…!(´・ω・´)

活動時間・活動場所

平日週3日17:00~20:00
深草キャンパス成就館5階聚学庵

私達のサークルの
ココがすごい!!

着物を着たり、お抹茶を点てたり飲んだり、お菓子を食べたり、お茶会を催したり参加したり…普段できない貴重な体験ができます! 大人しい人が多いと思われがちな茶道部ですが、色々なキャラを持った人達があります! お菓子を食べに来るだけでも大歓迎です! ぜひぜひまずは見学に来ませんか?(^^) _旦~



Pick UP!

サークル員紹介



文学部4回生の清水谷さんです!
清水谷さんは、フレンドリーで、部の雰囲気明るくできるムードメーカーさんです!
清水谷「俺らと一緒に茶飲まね?」

Q&A

新入生の疑問を解決!

部費ってどうなん?

基本的に部費は月1000円で、合宿代や着物代が別途かかります。

男女比ってどうなん?

3回生男子5:女子4、2回生女子3、1回生男子1:女子1になります。男女問わず部員募集中です!

陶芸部



Twitter



Instagram



LINE



陶芸部ご紹介

こんにちは！陶芸部です！
部員数は2回生15人、3回生6人、4回生10人。例年では、文化祭での展示・ギャラリー巡り・小学生親子を対象とした陶芸体験・夏合宿などを行っています！

活動時間・活動場所

隔週火曜日17時～例会
その他の活動は自由
紫朋館3階
青志館食堂地下自由活動スペース

私達のサークルの
ココがすごい!!

自分の好きな時に作陶
することができます！また、
作る作品も自由なので、お皿やお茶碗はもちろん、アクセサリや花器、手裏剣?!を作っている部員もいます！何を作るかはあなた次第!!世界に一つだけのものを作ってみませんか?陶芸体験も行っているのので、気軽に連絡してください!



Pick UP!

サークル員紹介



2回生のたぬくんです！高校生の時から陶芸部に所属しているそうです。久しぶりの陶芸で腕は鈍っているようですが、ろくろは3回生に負けないほどの腕前です!!今後の上達を楽しみです！

Q&A

新入生の疑問を解決!

部費ってどうなん?

月 500円です。

初心者ってどうなん?

初心者大歓迎です！部員のほとんどが未経験者なので一緒に頑張りましょう!!

フォークソング認定同好会 "黄色いトマト"



Twitter



Instagram



黄色いトマトご紹介

私たち黄色いトマトは学校の施設を借りるなどしてライブを行っています。フォークソング認定同好会という名前はついていますが、決してフォークソングだけではなく、サークル員がそれぞれ好きな音楽を練習し発表しています。

活動時間・活動場所

火木 17:00からミーティングを行っています。
深草キャンパス

私達のサークルの
ココがすごい!!

私たちは公認サークルのため、学校のスタジオや施設を借りて練習や発表を行えます、また軽音サークルではありますが、バンドだけでなく、弾き語りなどをしている人もいて、好きな音楽を自由にできます。そして、初心者も多く所属しており、楽器に触るのが初めての人でも活動しやすいサークルです。



Pick UP!

サークル員紹介



初心者から初めて、今では同級生の経験者とも肩を並べるほどに上達している人もいます。サークル員同士で仲が良く、それぞれが好きなバンドの話や授業の話などをして楽しく過ごしています。

Q&A

新入生の疑問を解決!

アルバイトとの両立ってどうなん?

可能です、週に二度のミーティングもどちらかに出席してくればいいのでバイトはしやすいです。

雰囲気ってどうなん?

みんな優しい人たちばかりで、わからないことや困っていることがあれば助けてくれます。

軽音楽部



Twitter



Instagram



軽音楽部ご紹介

学内施設でのライブ開催や文化祭への参加、ライブハウスでのライブや他大学との交流ライブ等を行っています！部員は3回生と2回生合わせて27名です。

活動時間・活動場所

月曜日の昼休みに総会
(活動報告や予定報告)、
それ以外は自由です
深草キャンパス紫陽館地下一階音系1

私達のサークルの
ココがすごい!!

公認部活動ですが自由度が非常に高く、多様性にも富んでいてバンド構成や演奏曲等何でもあります。更に学内施設の利用ができるので演奏機会を多く設けることができます！部員もそれぞれが本当に個性的で面白いので、退屈することもないと思います！



Pick UP!

サークル員紹介



部内には未経験から始める方が多く在籍しています。演奏が難しくても経験者の方が優しいお教えしますし、ライブの参加には腕前は関係ないので、安心して見学や入部していただけたと思います！

Q&A

新入生の疑問を解決!

未経験ってどうなん?

もちろん大丈夫です！未経験の方でも経験者が懇切丁寧にお教えいたしますし、楽器相談等にも応じます！

アルバイトとの両立ってどうなん?

もちろんOKです！バイトをしていただいて、空いた時間をバンド練習に使う等自由に活動してください！

マンドリンオーケストラ



HP



Twitter



LINE



マンドリンオーケストラご紹介

マンドリンオーケストラはイタリア生まれの楽器「マンドリン」を中心に編成されたオーケストラサークルです。毎年10月に行われる定期演奏会を目指し、現在は4回生9人と3回生6人で活動しています。

活動時間・活動場所

週3回17:00~19:00
 (コロナの影響で変動あり)
 深草キャンパス紫朋館4階バツハ、
 紫朋館3階南側BOX

私達のサークルの
 ココがすごい!!

大学から音楽やマンドリンを始めた人ばかりなので、和気あいあいとした雰囲気での練習も楽しいです。演奏する曲はポップスからクラシックまで幅広いジャンルを演奏できます。定期演奏会の他に部内発表会もあって、自分の好きな曲を弾けるかも! 2回生、瀬田学舎からの入部も大歓迎です!



Pick UP!

サークル員紹介



我が部のギターパート員を紹介します! なぜかある謎の民族楽器を弾いてみたり、マンオケのマスコット人形となっているザウルス君を連れ出したりと面白い先輩です♪

Q&A

新入生の疑問を解決!

アルバイトとの両立ってどうなん?

アルバイトをしている人がほとんどで、空いている時間で個人練習もできるので両立しやすいです。

部費ってどうなん?

入部金は1,000円で、部費は月500円です。その他合宿費や定期演奏会特別費があります。

交響楽団



HP



新着用 Twitter



公式 Twitter



Instagram



LINE



交響楽団ご紹介

こんにちは！私たち交響楽団は龍大唯一のオーケストラサークルです♪アットホームな温かい雰囲気の中、年に2回ある演奏会に向けて練習しています。他にもアンサンブル大会や合宿など楽しいイベントがもりだくさん！

活動時間・活動場所

月水17:00~20:00、土13:00~17:00
(演奏会一か月前と長期休暇の時期は木曜日も17:00~20:00まであります！)
深草キャンパス紫朋館3階

私達のサークルの
ココがすごい!!

夏と冬に2回ある定期演奏会では、外部から演奏者を呼んで、より質の高いオケ曲を演奏出来ます！みんなで一緒に曲を合わせるときの気持ちよさを体験できるのはこの交響楽団だけです♪また、楽器の上達度に応じて参加する曲の数も相談できるため、自分のペースに合わせて音楽を楽しむことが出来ます！



Pick UP!

サークル員紹介



サークル員紹介では、我らが団長、だってーを紹介します！楽器はホルンを担当していて、音楽の知識が豊富でとても上手です！さらに、責任感もあって部員思いの優しい団長です。頼もしい！

Q&A

新入生の疑問を解決!

活動費用ってどうなん？

入団金3,000円で、団費は月1,500円です！

初心者ってどうなん？

音楽経験0からのスタートの人もたくさんいます！初心者さんは先輩が優しく教えます！

税務会計学研究会



Twitter



LINE



税務会計学研究会ご紹介

当サークルは、日商簿記検定2級取得を目標にしています。その共通の目標を目指す仲間に出会える場所です。現在所属している部員は約20人です。

活動時間・活動場所

月火木 16:45~20:00
深草キャンパス 4号館5階504

私達のサークルの
ココがすごい!!

私たちのサークルに似合う言葉は「明るい」です。サークル後は、同級生とご飯に行ったり、上回生とご飯に行くこともあります。一人での検定勉強は寂しいです、なので同じ目標に向かう仲間と頑張りませんか?!



Pick UP!

サークル員紹介



私達の目標は、日商検定2級の取得です。その簿記関連の仕事に興味を持ち、税理士や公認会計士になろうとダブルスクールで頑張っている部員もいます。

Q&A

新入生の疑問を解決!

アルバイトとの両立ってどうなん?

週に三回の活動が主なので十分にいただけます。

人間関係ってどうなん?

とても緩いと思います。上下関係も気にならないです。サークルの友人は授業や放課後も時間を共にすることも多いです。

経済研究会



Twitter

経済研究会ご紹介



経済研究会は、経済に限らず幅広い分野をテーマにして日々ディスカッションを行っています。今現在女子二名、男子一名の計三名で活動しています！

活動時間・活動場所

平日週1日17:30～19:00
深草キャンパス4号館、
今現在はZOOMで活動中です！

私達のサークルの
ココがすごい!!

3人という少人数なので、先輩後輩関わらず、和気あいあいとしています！今現在メンバー大募集中なので、こんな雰囲気が好きだなと思っているその君！是非是非一度見学にいらしてください！



Pick UP!

サークル員紹介



今回紹介するメンバーは幹事長です!!
バイトガチ勢で、基本週5で働いているただのおバカです!! 食べることと歌うこと、そしてサークルメンバーが大好き! サークルメンバーに支えられて日頃生きています!

Q&A

新入生の疑問を解決!

アルバイトとの両立ってどうなん?

アルバイトとの両立は、できます。私たちの団員の4人中3人がアルバイトをしています。3人とも練習などに支障を起こさずにアルバイトと両立することができています。

勉強ってどうなん?

メンバーみんな優秀なので(幹事長以外)ジャンジャン分かんないことが質問できます! ご安心ください!

広告研究会



Twitter



広告研究会ご紹介

広告研究会は、創部56年の伝統あるサークルです。ポスター・新聞・フライヤー・ラジオ・テレビなど、多様な媒体の広告を制作しています！実際の商品を用いて作るので、やりがいがあります！

活動時間・活動場所

週2日、火金18:30～20:30
 (コロナの状況によっては
 18:00～20:00)
 深草キャンパス2号館302教室

私達のサークルの
 ココがすごい!!

広告に興味がある人や雰囲気が入部した人も一から知識やソフトの使い方を学びます。みんなゼロスタートです。サークル後は、みんなでご飯に行ったり、時には先輩がおごってくれたり...! 学んだ知識が日常生活に新鮮さを与えてくれます。1年後にはソフトを使いこなし、自身の創造性が広がるでしょう!



Pick UP!

サークル員紹介



絵がとっても上手な2回生です! コロナ禍で大変な中、入部してくれた貴重な部員のうちの1人! 持ち前の画力を活かした広告を製作してくれます!

Q&A

新入生の疑問を解決!

部費ってどうなん?

入部費4000円。前・後期それぞれ3000円。コロナの影響で教室が使えなくなったり、オンラインでしっかり活動しています!

アルバイトとの両立ってどうなん?

活動時間以外はフリーなのでバイトも柔軟にできます。先輩に紹介してもらっても安心です!

考古学研究会



Twitter



LINE



考古学研究会ご紹介

文化財保護を軸とし、亀山市で古墳の調査など行っています。主な活動である「週間考古学」は、自分の調べてきたことを発表し、皆からの質問などを通して勉強します。

活動時間・活動場所

水金17:30~19:00
深草キャンパス2号館

私達のサークルの
ココがすごい!!

部員それぞれの興味・知識のある分野が違ったりしますが、お互いに良い刺激を与えています。疑問に思ったこと、分からないことを気軽に聞ける居心地のいい環境になっていると思います。



Pick UP! サークル員紹介



3回生女子Tさんは、大阪から学校に通っています。とてつもなく愉快なお姉さんです。2世紀生きるのが目標です。3回生男子Iさんは、釣りが大好きです。見かけによらず、とても気配り上手なサークル内のお兄さんです。

Q&A

新入生の疑問を解決!

部費ってどうなん?

月700円です。

合宿ってどうなん?

あります! 訪問先の博物館や遺跡を見学等します。

古美術研究会



Twitter



古美術研究会ご紹介

「こびけん」は寺社仏閣を巡って文化財を鑑賞するサークルです。普段の活動では4パートにわかれて展示発表の準備などを行っています。

活動時間・活動場所

水・土 17:15~19:00
深草キャンパス2号館・紫陽館

私達のサークルの
ココがすごい!!

研究発表や見学会、年に3回の合宿、お寺での案内ボランティア等も行っています。活動外でもサークル員同士で旅行へ行くなど、和気あいあいとしたサークルです! お寺に興味がある人も、そうでない人も大歓迎です! 興味を持ってくれた人は、ぜひ覗いてみてくださいね!



Pick UP!

サークル員紹介



こびけんの頼れる男、3回生のリクオ君を紹介します。外見は大学生に見えない強面ですが、実は優しく面白いというギャップに溢れる先輩です! 特技は福山雅治の声真似! みんなも話しかけてみてね。

Q&A

新入生の疑問を解決!

アルバイトとの両立ってどうなん?

活動は週2日なので両立できます! お寺でのアルバイトもできますよ。

どこのお寺に行くの?

見学会では主に京都市内のお寺を見学します。一昨年の夏合宿は東北へ行き、中尊寺などを見学しました!"

マスコミュニケーション研究会



HP



Twitter



マスコミュニケーション研究会ご紹介

私たちのサークルは、R's magazine (アールズマガジン)という「フリーペーパーの作成」を活動のメインとしています。フリーペーパーとは無料で配布・設置する雑誌のことです。入部体験など、気になることがありましたらお気軽TwitterのDMまで。

活動時間・活動場所

月木 17:00~18:00 長期休みは昼頃
深草キャンパス4号館の教室を
予定しています。

私達のサークルの
ココがすごい!!

フリーペーパーを作成する際にillustratorやPhotoshopなどの編集ソフトが使用できます!もちろん先輩が教えてくれます。就職に有利に働くかも…。当サークルは備品が豊富です。デスクトップが2台、ラップトップが4台、一眼レフカメラが4台あります。文化祭のイベントにも力を入れており、毎年(昨年を除く)500人ほどの来場者を記録しています!



Pick UP!

サークル員紹介



彼はウチのデザインリーダーです!
雑誌の編集長でもあります。

Q&A

新入生の疑問を解決!

部費ってどうなん?

前期と後期に3000円。1年で6000円です。

アルバイトとの両立ってどうなん?

事前に言ってくれば、当然配慮します。

釣研究会



Twitter



Instagram



釣研究会ご紹介

釣り技術の向上を目標とし、月に1、2度釣行を実施しています！さらに、年に2度合宿も実施しています！部員は27名で楽しくやっています！

活動時間・活動場所

土日(不定期)
海・湖

私達のサークルの
ココがすごい!!

先輩にプロアングラーの方がいらっしゃいます！また、自身で3Dプリンターを用いてルアー制作を行っていた方もいらっしゃいます！毎年、入部者数の半数程は初心者で、道具を持っていない人が多いですが、先輩方が優しく教えてくださるので、安心して入部してください！



Pick UP!

サークル員紹介



メガネ君(3回生)主にする釣りは、ソルトルアーです。とにかく人と喋ることが好きなので、気軽に話しかけてください！

Q&A

新入生の疑問を解決!

雰囲気ってどうなん?

優しい人が多く、のびのびと活動しています。

実際ってどうなん?

昼休みに部室に行き、資料を受け取る昼受けという仕事がありますが、週に一度程度です。

能楽部



Twitter



能楽部ご紹介

例年11月に開催する龍谷能に向け、謡や舞のお稽古をしています！新しいことに挑戦したい、古典や伝統的なものに興味がある、というあなた！ぜひ能楽部にお越しください！

活動時間・活動場所

火・木17:00～20:00、土15:00～18:00
深草キャンパス紫朋館3階
能楽部BOX、同1階紫苑

私達のサークルの
ココがすごい!!

私たち能楽部員は発表会などのイベントでは紋付袴を着ます！紋付袴を着ると凛々しく見えて、いつもと違う自分のように気が引き締まります。また、11月に開催にしている龍谷能では伝統のある能楽堂の舞台上で舞わせていただけます。能楽部では、レアな経験ができることが魅力です！



Pick UP! サークル員紹介



初心者で入った部員ばかりということで、入ったきっかけを聞いてみました！4回生のNさんは「当時の先輩の能についての説明で興味が湧いた」のだそうです。部員と話すことでサークルの雰囲気もつかめると思うので、皆さまからのご連絡お待ちしております～！

Q&A

新入生の疑問を解決!

実際ってどうなん？

練習は普通の洋服で大丈夫です！（※動くので基本的にはズボン）足袋を履いて、能の謡や舞を中心に練習をします。

雰囲気ってどうなん？

少人数で、学年を越えて話す機会が多いです。みんな大学からの初心者でのスタートなので、安心してくださいね！

落語研究会



Twitter



落語研究会ご紹介

落語、漫才、漫談、コント、マジック、講談、果ては大喜利まで！何でもありの龍谷大学唯一のお笑いサークルです！！！！

活動時間・活動場所

月水金の週三日、17:00~19:00
深草キャンパス紫朋館1階BOXなど

私達のサークルの
ココがすごい！！

東大合格者、放送局員
を輩出しました！高収入も

夢じゃないかも？(笑)

話術が上達するので話す仕事に就職したい人
にはピッタリです♪

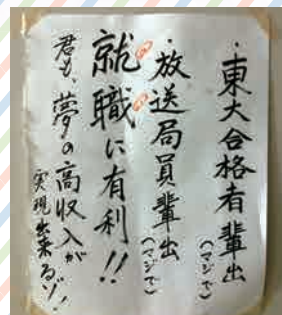

Pick UP!

サークル員紹介



京龍亭 紫安(きょうりゅうてい しあん) くん

約10年間マスク、帽子、メガネをつけ続けている生きる妖怪。

落語だけでなくマジック、三味線もするよ♪肉アレルギーだよ♪

Q&A

新入生の疑問を解決!

部費ってどうなん?

入部時に扇子手拭い代2000円だけです。基本的にはありません。

伝統ってどうなん?

五十年以上前の創部当初から続く亭派が6つあり、入部するといずれかの亭派に入ることになります。また、出囃子の演奏も代々行っております。

吹奏楽部



HP



Twitter



吹奏楽部ご紹介

「音楽」「感謝」を念頭に置き、約130名で日々活動を行っています。コンクールでは、合計11回の金賞を受賞しており、サマーコンサートや定期演奏会、依頼演奏などを通して、様々な方に音楽を届けています。

活動時間・活動場所

平日17:40-20:00、
土日祝13:00-17:00
瀬田キャンパス青朋館二階

私達のサークルの
ココがすごい!!

「学生主体」を基本理念としている為、練習内容の構成・提案や本番の運営など、その全てを学生が行っています!年に二回の自主公演や様々な依頼演奏を通して、音楽技術の向上はもちろん、組織としてのあり方や人として大切なことを学ぶことができる、魅力あふれる部活です!!



Pick UP!

サークル員紹介



吹奏楽部では大学から新しい楽器に挑戦することができます!オーボエパートには高校生の頃ホルンを担当していた部員もいます!!

Q&A

新入生の疑問を解決!

雰囲気ってどうなん?

部員一人一人が音楽に一生懸命に取り組み、回生関係なく和気あいあいとした温かい雰囲気です!

アルバイトとの両立ってどうなん?

隙間時間や部活終わり、土日の午前中などの時間を上手く活用しています!両立している部員が多いです!

心理学研究会



Twitter

心理学研究会ご紹介



心理学研究会では身近な疑問、出来事について心理学の点から調べ、年に一回発表しています。またこれ以外にも合宿や龍祭、タンエなどにも積極的に活動しています。部員は4回生3回生の計16人で活動しています。

活動時間・活動場所

平日水金17時15分～18時45分
深草キャンパス

私達のサークルの
ココがすごい!!

心理研では身近にある興味のあることを心理学を通して調べるので物事の見方が多角的になります。また私たちは基本的に文献研究を主として行っているため、授業でのレポート作成の経験ができ、授業のレポートに対して慣れができます。サークルの雰囲気はサークル員の多くが穏やかであり、楽しく主体的に活動できます。



Pick UP!

サークル員紹介



Y.Sさん(幹事長)サークルのムードメーカーである。趣味は読書。休みの日は映画を見ている。最近「花束みたいな恋をした」で泣いたらしい。

Q&A

新入生の疑問を解決!

部費ってどうなん?

部費はあります。毎月500円で基本的には前期分、後期分とまとめて徴収します。

心理学科でなくても大丈夫なん?

法学部や経営学部など様々な学部の人が所属しており、学部学科に縛られることは無いので大丈夫です。

映画研究部



Twitter



Instagram



映画研究部ご紹介

当部では映画の自主製作、商業映画の研究を行っています。現在25名で和気あいあいと活動しています。撮影用のカメラや編集用のパソコンなど機材が充実しているので本格的な製作ができます！また、映画の作品研究も行っており、研究成果の発表機会もあります！

活動時間・活動場所

火曜日18時半～20時半
深草キャンパス二号館

私達のサークルの
ココがすごい!!

映画製作の為に機材など設備がしっかりしています！自由に持ち出しができるので、こだわって作品作りができます。製作した作品は上映会や文化祭でのお披露目の機会もあります。また映画の作品研究にも力を入れています。この活動は他の映画系サークルではあまり行われておらず、ここでしかできない映画の追求ができます！



Pick UP!

サークル員紹介



当部ではTwitter、インスタグラムのアカウントを運営しているのですが、その運営をしている広報担当がとても个性的です。このコロナ禍で新歓活動が行えない中でもSNSを通じて沢山の新人部員を獲得してくれました！また古着や音楽など趣味の幅が広く、注目の部員です。

Q&A

新入生の疑問を解決!

アルバイトとの両立ってどうなん？

固定の活動日が週一回なので、アルバイトや他の予定との両立もバッチリです！映画のや撮影や研究も自主的に行うスタイルなので、自分の都合に合わせて、活動ができますよ。

映画に詳しくないけど大丈夫？

全然大丈夫です！部員の中には、「映画好きというより、製作に興味がある」「パソコンが得意で編集に興味がある」という人もいます。また映画以外にも古着や音楽、漫画など様々なものに興味を持つ部員がいるので新たな趣味を開拓できるかもしれません♪

龍吟会



Twitter



龍吟会ご紹介

詩吟や漢詩の研究を中心に活動しています。部員は現在二人ですが、年に一回主催する発表大会や他の団体が行う発表大会に参加することを目標とし、日々練習を行っています。

活動時間・活動場所

平日週1~2日 15:00~17:00
深草キャンパス成就館3階306号室

私達のサークルの
ココがすごい!!

練習中は疑問点や改善点などをすぐ指摘できるような雰囲気づくりを目指しており、実際にその環境を作れています。詩吟という伝統文化で漢詩をより楽しく学べます!さらに他の大学生や社会人とも関わることができ、コミュニケーションの向上も図ることが出来ます。



Pick UP!

サークル員紹介

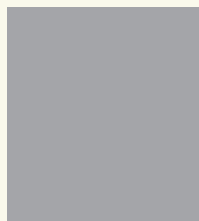

4回生で現在幹事長しています。やはり学外での知り合いが多く出来て、コミュニケーション能力が上昇しているとよく感じます!コミュニケーション能力をあげたい人にはぜひオススメです。

Q&A

新入生の疑問を解決!

授業やアルバイトとの両立ってどうなん?

授業やアルバイトの日程を加味した上で練習日程を決めているので、サークルなどとの両立は心配ないです。

友達ってどうなん?

他の大学生や社会人と関わることが多々あるので学外での友人が増えることが多いです。

一般同好会

[深草学舎 ・ 瀬田学舎]

一般同好会とは、
学友会認定サークルではありませんが、
学内において
日々活動を行っているサークルです。

深草学舎 2021年度 一般同好会サークル一覧 (前期)

No.	団体名	主な活動内容
1	コミック系総合サークル イノセント	イラスト・マンガ・小説等の創作
2	アコースティックギターサークル	アコースティックギターの練習・演奏会
3	学生法律相談部	法律相談活動・勉強会
4	龍谷大学一般同好会ウインドオーケストラ	吹奏楽・演奏会の開催
5	歴史学研究会	歴史学研究(史跡踏査、研究発表)
6	政治学研究会	政治、政策、社会問題等に関する研究・討論
7	判例研究会 OUTSIDE	判例研究・発表
8	わだかまり F.C	フットサル・サッカー
9	ジャズ研究会	ジャズ(ライブやイベントへの参加)
10	龍谷大学軟式野球同好会	軟式野球
11	京炎そでふれ! 輪舞曲	よさこい(各地域で行われる祭りへの参加)
12	バドミントン同好会	バドミントン
13	深草 BBS 会	非行少年の立ち直り支援・非行防止活動
14	LIFENOISE	軽音楽・ライブ・交流
15	ラケットサークル UNION	バドミントン・テニス・卓球
16	DEEP GRASS	硬式テニス
17	Fun B:T	バスケットボール
18	留学生交流会	留学生交流・支援
19	競技かるた同好会 あ・ら・か・る・た	競技かるた
20	龍谷アカペラサークル mix-voice	アカペラ演奏・交流
21	Honey Cherocky	ストリートダンス
22	龍谷大学剣道サークル 剣蔵	剣道
23	F.C. draaaaks	フットサル・サッカー
24	B.W.Broadway Musical Circle	ミュージカル公演
25	ソフトボールサークル ウルス	ソフトボール
26	一般同好会 応援リーダー部	試合応援での応援指揮・式典でのエール活動
27	龍谷大学 ポケモンサークル	ポケモンを通じた交流
28	料理研究会 SPECIALITES	調理実習や食事会
29	龍谷大学テコンドーサークル RATS	テコンドー
30	ice cream	野球
31	あに*こめ	コスプレの練習・研究・情報交換
32	国際協力団体 BWVP	カンボジアの教育支援活動
33	PHARRELL	体育館でのスポーツ活動・キャンプ等
34	アラカルト	スポーツなどの活動の企画及び実施
35	GRAND BLUE	BBQ・キャンプ・スノーボード
36	Godere Bambi	体育館活動・スポーツ活動
37	龍谷クリケットクラブ	クリケットの練習・普及活動
38	RIPPLE	スポーツ・イベント活動
39	龍谷大学ラーメン同好会 “龍麺会”	ラーメン文化の研究・試食会
40	Gym Bats	バスケットボール
41	チーム・ノーマライゼーション	カフェ樹林でのイベント企画や運営
42	卓上ゲーム研究会	TRPG やボードゲームを用いての交流
43	龍谷大学龍谷キッカーズ	サッカー・フットサル
44	龍谷大学バイクサークル Air	ツーリング
45	龍谷大学ドイツ研究会	ドイツ語・文化の研究
46	龍谷大学推理小説研究会	読書会・映画鑑賞
47	オールラウンドスポーツサークル バスタード	バレー・バスケットボール等スポーツ活動
48	Salmon's FC	フットサル
49	国際ボランティア学生協会 IVUSA	ボランティア活動
50	手話サークル LEMON	手話の学習・普及
51	龍谷コミッカーズクラブ深草	アニメ、ゲーム、漫画を通じた交流
52	龍谷大学一般同好会にわ会~ボードゲーム~	ボードゲーム・カードゲーム
53	龍谷大学東方サークル「東龍門」	東方 Project の一時創作・二次創作作品を通しての交流、同人即売会への参加
54	関西きぐるまーずクラブ	着ぐるみの製作と活用・イベント出演・普及・交流

55	Hedgehog's	バスケットボール
56	BLITZ	体育館活動 (フットサル・バスケットボール・バレー)
57	スポーツチャンバラサークル 龍刃会	スポーツチャンバラの練習・試合
58	ポムポムズ	軟式野球
59	龍谷大学アイドルマスター研究会	アイドルマスターを通じた交流・イベントの企画・参加
60	自主防災サークル龍谷大学学生 FAST	自主防災の普及活動
61	ローカルゲーム同好会	アナログゲーム・スポーツ
62	軽音サークル ヤンググラス	軽音楽・ライブ
63	龍谷大学ボカロ同好会「おしゃかぼん」	ボカロ曲の研究・仏教音楽とボカロとの融合研究
64	宗教学研究会	浄土真宗の実践活動及び他宗教・多文化理解研究

瀬田学舎 2021年度 一般同好会サークル一覧 (前期)

No.	団体名	主な活動内容
1	D.F.Riot	テニス
2	Dive In Blue	スキューバダイビング
3	F.C.TRYISM	サッカー
4	"Freedom Cafe"	軽音楽
5	GetLoose	ストリートダンス
6	IVUSA	ボランティア活動
7	Möbius	サッカー・フットサル
8	Passing Shot	テニス
9	Rock'n' Road ST	軽音活動
10	Sept Couleur	ボランティア活動
11	Skill Up Communication	専門的なスキルやコミュニケーション能力の向上
12	TRPG サークル黒骰子団	TRPG やボードゲーム
13	アカペラサークル MOUSA	アカペラ
14	アコースティックギターサークル音×音	アコースティックギターを中心とした音楽
15	ウインタースポーツサークル Superior	ウインタースポーツ
16	沖縄三線サークルうみいる	沖縄三線の演奏
17	華舞龍	よさこい踊り
18	郷土野菜サークル農友	郷土野菜作りとその野菜を使っの料理
19	劇団 かるがも	演劇
20	コズミックラテ	天体観測
21	手話サークル Do Activity Yourself	手話
22	情報教育ボランティアサークル Hoge	小・中学校を中心に情報系教育の支援活動
23	セターズバレー	バレーボール
24	瀬田軽音ソングバード	音楽
25	セターズバドミントン	バドミントン
26	ソフトボールサークル EVIAN	ソフトボール
27	ディズニーサークル ファンタズミック!	ディズニー鑑賞
28	トワイライトホーム	子供の居場所づくり
29	和処-なごみどころ-	和紙の魅力や価値、可能性を発信する
30	軟式野球サークル KBC 琵琶湖	軟式野球
31	軟式野球サークル OUTLOW	軟式野球
32	ピンポンサークルロビング	卓球
33	幻のラジオ体操第三	ラジオ体操第三の普及活動
34	無限階段	スポーツ、イベントサークル、ボードゲーム
35	模型製作技術研究会	模型製作・展示
36	陸上同好会 Swift Runner	陸上
37	龍楽会	音楽
38	龍酔会	発酵食品の製作
39	龍谷 FARM	農作業、畑作業とレクリエーション
40	龍谷コミッカーズクラブ	同人誌の作成
41	龍谷大学 Ene-1 Project	電気自動車の製作、Ene-1GP への参加
42	龍谷大学裏千家茶道サークル	茶道の稽古
43	ACE MARK	サッカー・フットサル

深草学舎

判例研究会 -OUTSIDE-



・法律に興味があって法学部に入ったけど勉強方法が分からない
・1年から司法試験や公務員試験を目指してスタートダッシュしたい
・授業についていけない不安
・とりあえず単位とりたい
これ全部解決します!裁判所の判決を分析することを通して、様々な力を養えます!
とりあえず見に来てみてください!損はさせません!

活動日 水15:00~16:30
活動場所 活動場所:深草キャンパス4号館5階

宗教学研究会



お寺や宗教の実践活動によって「ご縁」を広めつつ、他宗教や多文化を広く浅く、理解することを目的としたオールラウンド宗教系サークルです!月1回から2回、お寺で行われる「社会実践活動」(イベント)に参加するし、学校での開催を目指すイベント運営サークルです。

活動日 活動日:2週間1回ミーティング、月1回寺院参拝、イベント参加
結成年度 結成年度:2019年

DiveInBlue



大学公認スキューバダイビングサークル、ダイブインブルー(通称DIB)です!
DIBは約40大学、総勢約600人所属の関西最大級の合同サークルで、学内では深草瀬田合わせて約50人が所属しています!プロのインストラクターさん指導の元でライセンス取得ができるので初心者大歓迎!ほとんどの部員が初心者からのスタートです◎素敵な仲間と青春を海で過ごしませんか?

活動日 休日や長期休暇が主な活動日
活動場所 普段は深草キャンパスまたは瀬田キャンパス、ダイビング時は国内外さまざま
まな海、主に福井県越前市。

GRAND BLUE



GRAND BLUEは、龍谷大学公認のアウトドアサークルです!月一回の活動に加えて、年に三回の合宿がありスノボや海に行きます!会費は一回生の前期は1500円、それ以降はワンセメスターあたり一人3000円です!

活動日 月1回 第2土曜日
結成年度 2015年

歴史学研究会



週一回の活動を目処に、各自が興味を持っている分野の歴史について研究、発表しています。研究発表のテーマは一般的な歴史に限らず、カメラ、鉄道など、どのような分野の歴史でも構いません。現在は15人前後の部員が所属しています。兼部も自由です。例年は史跡探訪、合宿(という名の旅行)も行っていますがこのご時世なので未定です…少しでも歴史に興味のあるという方、まずは見学からでもいいのでお待ちしております!

活動日 平日週1日17:00~18:30
活動場所 本来は深草キャンパスの教室を借りて活動していますが、現在はオンラインで活動しています

龍谷大学剣道サークル 剣蔵



龍谷大学唯一の剣道サークルです。活動は不定期で、月に3~4回活動しています!!夏と冬には、旅行もあります!!まったり剣道を楽しみたい人は是非きてください!

活動日 不定期で月に3~4回
活動場所 伏見北部地域公園
結成年度 平成22年

応援リーダー部



「龍谷大学を盛り上げる」をモットーに活動しています。「応援団」と聞いて皆さんが想像するであろう活動を主に行なっています。ぜひ、我々と一緒に声を出していきませんか??
少しでも興味のある方は、Twitterで@ryukoku_leaderと検索してみてください!

活動日 平日週3日17:00~18:30
活動場所 深草キャンパス成就館、2号館
結成年度 2013

龍谷コミッカーズクラブ 深草



当サークルはアニメや漫画、ゲームなどが好きな人たちが集まったサークルです。普段は昼休みに各々が集まってお互いの趣味について語り合い、ゆったりとした雰囲気の中で活動しています。不定期でアニメ等の上映会やゲーム大会、プレゼン大会などの企画も行っています。また、今はオンラインでも活発に活動しているので興味を持った方は是非気軽にお越しください!

活動日 平日昼休み(12:15~13:15)
活動場所 深草キャンパス4号館513室

競技かるた同好会 あ・ら・か・る・た



私たちは、百人一首を使った競技かるたをしています。これまでは和室で練習を行い、各自大会で入賞、昇級できるように切磋琢磨してきました。現在は感染症対策で主にSNSでかるたや百人一首に関する情報を発信することで活動しています。百人一首や競技かるたに興味がある方お待ちしております!

活動日 SNS週1,2回更新

コミック系 総合サークル イノセント



メンバーが創作活動に対する意欲を持ち、イラストや漫画、小説等についての創作技術を互いに高めあうことを目的に活動していて、年3回ある展示会で作品を発表します!現在の部費は毎月500円で、部員は12名です。
メンバー同士で活動日に集まる人もいれば、個人で活動して展示会の作品を完成させる人もいます。創作活動、また、サークル員の作品に少しでも興味がある方はお待ちしております!

活動日 平日の昼休みと17時~19時or個人
活動場所 活動、週1日集会あり
深草キャンパス4号館(教室はTwitterで)
結成年度 1979年

学生法律相談部



学外の一般市民の皆さんからの法律相談を受け、教授の助言もいただきながら、それらに回答するといった活動を行っています。机上の理論を実務に応用する力を養えるので、法曹志望の方にオススメです。

活動日 火16:45~18:00
活動場所 深草キャンパス4号館5階

龍谷アカペラサークル mix-voice



初めまして!龍谷大学アカペラサークルmix-voiceです!当サークルでは、年に1~2回程ライブを行い、お客様に見てもらえる機会があります。学祭や合宿、学内ライブ等、曲を発表する機会は年間を通してたくさんあります!サークル員全員がとてもしっかりと、個性豊かな人が集まっています。また、自分のペースで練習が出来るので、勉強やバイトなどを優先したいという方でも安心して入ることが出来ます!体験会等もあるので、少しでも気になった方は公式TwitterにDMお願いします!

活動日 平日週1~3日17:00~21:00の間
活動場所 深草キャンパス成就館、22号館
結成年度 2012年5月

深草学舎

ソフトボールサークル ウルス



週1回、男女問わずみんなで楽しくソフトボールをしています。年に2回大会があり、それに向けて練習をしています。初心者の方でも大歓迎!ぜひ練習に来てね!!部員は50人、部費は年間5000円です。

活動日 土12:00~18:00
活動場所 京都御所グラウンド
結成年度 2000年

軽音サークル ヤンググラス



ヤンググラスは設立51周年目の軽音サークルです。部員数は45人となっており、他の軽音サークルに比べると少人数ですが、その分アットホームで、先輩後輩関係なく仲が良いのがサークルの自慢です。活動は主にライブハウスで行なっており、月一回のペースでイベントを開催しています。

活動日 火曜日と木曜日 4限後(17:00~19:00もしくは20:00)
活動場所 深草キャンパス22号館もしくは2号館
結成年度 1970年

政治学研究会



政治・経済や時事問題など関心のあるテーマを取り上げて研究、発表、議論します。さらに毎年、関西の3つの大学で合同報告会を実施し、他大学との交流もしています!

現在は、オンラインでの活動となっているので自宅から安心して活動に参加していただけます。見学についても、いつでも大歓迎ですので気軽にご連絡ください!

活動日 毎週金曜日17:00~19:00
活動場所 深草キャンパス4号館317教室(現在はオンラインでの活動)

F.C.draaaaks



現在男女合わせて100名ちょっと所属しているフットサルサークルです!数々のフットサルやサッカーの大会に参加し、近年徐々に実績を残してきています。フットサルだけでなく様々なイベントを行っているので、ドラークスで大学生活を充実させませんか!?選手・マネージャーともに大募集です!

活動日 毎週水曜日16時~18時
活動場所 フットサルスクエア京都南

京炎そでふれ!輪舞曲



龍谷大学とノートルダム女子大学の学生で構成されるお祭り系ダンスサークルです??全力で踊って遊ぶ??人生で1度しかない大学生活が充実する時間間違いなしです。初心者でも大丈夫??メンバーのほとんどがダンス未経験者です。学部、大学を超えた仲間もたくさんできるし、優しい先輩たちも仲良くなれます??是非一緒に輪舞曲でしかできない青春を謳歌しましょう??

活動日 月・水・金(自主練あり)17:30~20:00
活動場所 上鳥羽高架下
結成年度 2006年

バイクサークルAir



私達は名前の通り、バイクでツーリングする事を主な活動内容としています。月に1~2回ほどサークル全体でツーリングを行ない、4月には新入生歓迎ツーリング、夏休みには二泊三日でロングツーリングも行ってあります!通常のツーリングもロングツーリングも、行き先はサークル員で話し合ってお決めしています。サークル員は40名ほどで、OB・OG含めると100名程で、サークル費は頂いていません!各自必要な時に出席するという形です。すでにバイクをお持ちの方はもちろん、免許はこれから取るという方も大歓迎でございます!言うまでもありませんが、排気量等は全く関係ありません!ご興味ある方は是非とも一度、公式Twitterへご連絡をお願いします。

活動日 月に1回、日程はミーティングの際に決めます。
活動場所 深草キャンパス和顔館1階(ミーティング)
結成年度 2016年

ジャズ研究会



ビッグバンドやコンボでの演奏団体の特徴:楽器を演奏したことがない初心者や吹奏楽部出身の楽器経験者など色々な人がいて、楽しくやります!部費は月1000円で、部員数は60名ほどです。

活動日 火木 17:00~20:30
活動場所 深草キャンパス2号館
結成年度 2005年

HoneyCherocky



こんにちは!龍谷大学ストリートダンスサークルのHoneyCherocky(ハニーチェロッキー)です!私たちは初心者、経験者問わずダンスの楽しさを大切にしながら、大会やイベントにも数多く参加しています!部員数は180人程ですが普段はジャンル事やチームを組んだり様々な形で活動しています!合宿などもあり誰でも楽しめるサークルなので、是非一緒に踊りましょう!

活動日 火水金18時~20時
活動場所 深草キャンパス正門前
結成年度 2012年

Pharrell



僕たちオールラウンドサークルpharrellは日々体育館活動でスポーツをしたり、キャンプや合宿、旅行などの楽しいイベントを行っています!!在籍人数はとて多いので他のサークルよりも大規模なイベントができて、キャンパスでの生活も共に過ごしたりできます!男女の仲もとても良くて、みんな新入生が入ってくることも楽しみにしています!!ぜひ僕たちと一緒にサークルライフを楽しみましょう!!

活動日 平日2~3回 18:00~20:00、春・秋にキャンプ、夏・冬に合宿
活動場所 伏見北堀公園地域体育館
結成年度 2011年

龍谷大学ラーメン同好会 "龍麺会"



私たちラーメン同好会はコロナ禍の前までは月に2回、第2火曜と第4木曜で活動していました。情勢が落ち着くまでは対面での活動は難しいですが、情勢が落ち着けばラーメンの食べ歩きなどに向いたりします!また、文化祭では至高の一杯を提供するため、全力で準備して全力で文化祭を楽しんでいます!もし興味がある方は是非活動にお越しください!

活動日 第2火曜と第4木曜
活動場所 深草キャンパス4号館
結成年度 2016年度

ポカロ同好会 「おしゃかぼん」



世界初!!仏教系ポカロ同好会「おしゃかぼん」でございます。昨年度から活動開始しています。活動内容(原則、オンライン実施)は、ポカロ曲研究、作曲、ポカロ雑談などです。目玉の活動内容は……ポカロと音楽法要とが融合した「ポカロ音楽法要」の実施です。詳しい内容は、公式twitterなどにて!!

活動日 毎週土曜日、毎月16日(時間は、随時連絡)
活動場所 原則オンライン(今年度)
結成年度 2020

わだかまりFC



主にフットサル活動をしていて、たまにサッカーもしています。わだかまりFCではサッカー・フットサル経験者から始めてみたい初心者の方でも、もちろんマネージャーも大歓迎のアットホームな雰囲気です!

活動日 毎週火曜日、金曜日15:00~16:30
活動場所 深草キャンパス体育館
結成年度 2013

深草学舎

にわ会 ～ボードゲーム～



毎週火木の17時～20時に、ゆるーくみんなでボードゲームをして遊んでいます!
現在の部員数は18人です!部費は半年で3000円となっていて、その部費で新しいボードゲームを投票で決めて購入して運営しています!ボードゲーム好きは勿論、初心者も大歓迎なので、みんなでボドゲしよー!!

活動日 毎週火木17時～20時
活動場所 深草キャンパス 成就館
結成年度 2019

手話サークル LEMON



手話サークルLEMONは手話の普及と学習のために活動しています。普段はサークル員が集まって手話を学ぶ学習会を行っており、11月には文化祭での発表もあるので、それにに向けた練習もしています。普段の活動や発表に向けた練習で手話を身に付けることができます!サークル員のほとんどが大学から手話を始めており、簡単な手話から学べるので、初心者の方も大歓迎です!

活動日 週2日17:00～19:00
活動場所 深草キャンパス4号館

龍谷大学 ポケモンサークル



普段の活動では、部員でswitchを持ち寄りポケモン剣盾をやったり、ポケモンカードをやったりしています。卓上ゲームや他のゲームが好きなのもいるので、ポケモンをきっかけにいろいろな人と仲良くなることができます。部費は年500円をいただいでいて、部員人数は約15人です。

活動日 火水16:45～21:00
活動場所 深草キャンパス4号館318、319
結成年度 2013

アラカルト



コロナ前はボードゲームやカードゲームを行って、交流を深め、学外でも活動を行っていました。今年度は制限も多く、通常通りにはいきませんが、活動していけるよう努力したいと思います。

活動日 毎週木曜日17時～
活動場所 深草キャンパス4号館304号室

料理研究会 SPECIALITES



月に1回の調理実習とご飯会をしています。上下関係がなく、サークルのこと以外の単位や学校生活についてでも気軽に聞ける先輩や、活動がなくても楽しく集まって遊べる同期の学生がたくさんいます!他のサークルと掛け持ちOKです!迷っているならぜひ参加してみてください!

活動日 月2回不定期(平日なら放課後、土日なら午後)
活動場所 山科青少年活動センター、深草周辺
結成年度 2014年

オールラウンド スポーツサークル バスタード



バスタードはオールラウンドサークルです!野球、フットサル、バスケ、バレー、バドミントンなどなどいろんなスポーツが楽しめます!部員は30人くらいです!全員楽しく活動できるようになっていますので、興味ある方はきてください!

活動日 毎週水曜日13:00～17:00
活動場所 京都府立 伏見港公園(体育館)中書島駅から歩いて3分
結成年度 30年

国際ボランティア 学生協会 IVUSA



IVUSAは全国の大学に支部があるNPO法人です。日本はもちろん海外でも毎年ボランティア活動をしています!龍谷大学周辺での活動もあります!宿泊を伴う活動は基本的に長期休みに行うので、授業との両立も可能です!みなさんも全国の仲間と全力で楽しいボランティアをしませんか?

活動日 月に1回キャンパス内で集まりがあります
活動場所 深草キャンパス
結成年度 2013年

FunB:T



龍谷大学FunB:Tです!私たちは龍谷大学深草キャンパスの体育館でバスケットボールを中心に活動しています!セカステという大会に定期的に出場したり、それ以外にも旅行や、合宿を行ったりしています。バスケをやる時は全力でバスケをする!遊ぶ時は全力で遊ぶ!そんなメリハリのある楽しいサークルを目指して、日々活動しています!??気になると思っただ方は、気軽に練習に参加してみてください!??

活動日 平日週2～3日15:00～16:30、月3回
土日17:00～19:00
活動場所 深草キャンパス体育館、北堀体育館
結成年度 2009年度

ウインドオーケストラ



年2回、夏と冬に演奏会を行い、夏季休暇、春季休暇には、合宿をしています。その他、付近の小学校などで依頼演奏を行うこともあります。主な活動日は火曜、木曜、土曜日です。その他、経験者、初心者の方大歓迎!楽譜が読めなくても大丈夫です!

活動日 火木17:00～20:00、土曜日13:00～17:00
活動場所 深草キャンパス2号館
結成年度 1995年

龍谷大学 留学生交流会

留学生交流会は2002年に成立し、今年20年目となる歴史の長い団体です。留学生交流会とは毎年活動やイベントなどを行って、龍谷大学の留学生だけでなく、日本人の学生はもちろん、ほかの学校の学生とも交流して、友達になって、他国でもお互いに助け合うことができる場所です。そして、交流会は留学生の支援も行っています。留学生の就職活動に関する支援や留学生の生活支援を行なっております。毎年新入生歓迎会、お花見、龍谷祭、忘年会などの様々な活動をしております。興味のある方はぜひご参加ください!

活動日 毎週木曜日
活動場所 深草キャンパス
結成年度 2002年

龍谷大学 アイドルマスター研究会



龍谷大学アイドルマスター研究会は25名のアイマス好きの集まりです。普段の活動では各々がプロデュースに取り組んでおり、鑑賞会などを行うこともあります。アイドルマスターは沢山のコンテンツがあります。それぞれのコンテンツをみんなで楽しんでいきたいと思っています。

活動日 深草・大宮:毎週金曜日 4限目終了後から
瀬田:毎週金曜日 4限終了後から
オンライン:毎週土曜日21時から
活動場所 深草キャンパス食堂

あに*こめ



あに*こめではコスプレを中心に活動しています!コスプレや写真、メイク、裁縫に興味のある方、またお友達を作りたい方も大歓迎です!活動内容は、ウィッグセットやコスプレメイク、写真加工の研究です!新入生の皆さん、心よりお待ちしております!

活動日 木金16:45～21:00
活動場所 深草キャンパス4号館311

深草学舎

チーム・ノーマライゼーション



現在、日本では様々な不安を抱え、社会で活躍することができない若者が増えています。チーム・ノーマライゼーションは「他者を想い、未来を作り出す若者の連鎖」を繋げたいと考えております。今年度からは、京都全体の若者を巻き込みながら「どのような社会貢献ができるのか」自由に発想して、全力で取り組んでいきます。ぜひ、あなたの力をお貸しください!

活動日 定期
活動場所 京都、深草キャンパス、Cafe樹林
結成年度 2017年度

LIFENOISE



LIFENOISEは深草、瀬田合同の最大規模の軽音サークルです。月に1度ライブハウスでのライブを主として活動しています。他にも毎週木曜日のミーティングや夏合宿やBBQ等、イベントも盛り沢山です。初心者でもライブハウスのステージに立てます!SNSにライブの様子を上げているのでチェックしてみてください。熱いライブをしたい新入生は是非LIFENOISEへ!

活動日 毎週木曜 17:00~19:00
活動場所 深草キャンパス 瀬田キャンパス

Hedgehog's

初心者、経験者、男女問わず、バスケットボールをやりたいという人を歓迎しています。主に龍谷大学の体育館で活動していますが、学校近くの体育館や滋賀の広い体育館で活動することもあります。マネージャーでも大歓迎です。

活動日 平日週1~2回
活動場所 深草キャンパス体育館
結成年度 2018年

Salmon'sFC

Salmon'sFCは週に1回フットサルの練習をしています!女の子は基本マネージャーですが、一緒にフットサルすることもあります!夏には海に行ったり冬にはスノボしに行ったりとフットサル以外のこともします!大学生活を充実させたい方は是非Salmon'sへ!たくさんのお返事を待っています!

活動日 木曜日16:00~18:00
活動場所 深草キャンパス
結成年度 2013年

深草BBS会



犯罪や非行のない社会を目指して、地域で活動を行う法務省認可のボランティア団体です。小学校や家庭裁判所、少年院での学習補助や子ども食堂などを行っています。普段の日常生活では関わることの出来ない専門職種の方々と一緒に非行少年の立ち直りの手助けをしています。会員それぞれが自由に活動を選んで参加することができるのが特徴です。皆様の入会心よりお待ちしております。

活動日 月、昼休憩にランチミーティング
活動場所 深草キャンパス、京都市全域
結成年度 1999年

ice cream

野球をするサークルです!学年の壁を越えて一緒に楽しく野球をしよう!

活動日 水16:00~18:00
活動場所 宇治川グラウンド
結成年度 2008年

龍谷大学 スポーツチャンバラサークル 龍刃会



スポーツチャンバラとは空気を入れたエアソフト剣を使い、相手の体のどこに当てても1本という、チャンバラごっこを簡単なルールでスポーツにしたものです!全国優勝を目標にし日々頑張っています!部員は男子約30人、女子6人です!2020年の全国の学生が集まる全国学生大会では「男子団体戦優勝」「女子団体戦3位」と十分な結果を残しました。運動が苦手な人や女性でも試合で勝つことが出来、友達も全国にたくさん出来るのでは是非体験に来てください!

活動日 火木17時~20時
活動場所 深草キャンパス2号館教室
結成年度 2016年

学生ファスト

京都の他大学や消防団と連携をとり、自主防災の普及を中心に様々なイベントや企画を行う活動をしています。生活していく上で役に立つことを学ぶことができたり、大人との関わりなども増えて自身の成長にもつながると思います。部費などの徴収はないので、気軽に入っていたらと思います。部員は6人程しかいませんが、みんな楽しく仲良くやっています。新入生大募集中です!

活動日 集まりは主に平日週一回昼休み
活動場所 深草キャンパス
結成年度 2019年度

龍谷大学 テコンドーサークル RATS



龍谷大学唯一の公認格闘技サークルです!全員テコンドー初心者からのスタート!絶賛部員・マネージャー募集中!蹴りたい!・格闘技したい!・体動かしたい!・k-popが好き!・痩せたいなんでもOK!!気軽に連絡してください!♡

活動日 金18:00~21:00
活動場所 伏見青少年活動センター
結成年度 2009年

Godere Bambi



私達はオールラウンドサークルGodereBambi略してゴディバです!普段は体育館を借りてスポーツをしたりしています!年に2回大きなグラウンドを借りて運動会をしたりサバゲーなどもしています!ゴディバは先輩後輩関係なく仲が良く、和気あいあいとした雰囲気でもとても楽しいです!大学生活を楽しみたいと思っている新入生の皆さん是非1度参加してみてください!

活動日 週に1回
活動場所 地域体育館

DEEP GRASS

龍谷大学の硬式テニスサークルです!テニスが大好きなテニスガチ勢も、大学からはじめてフレッシュ組も、みんなで仲良くテニスをしていきます!硬式・軟式経験者も未経験者も大歓迎!!!テニス以外にも、合宿や大運動会、BBQなど楽しいイベントがたくさんあります!DEEPが大好きになること間違いなし!一度DEEPIに遊びにきてください!

活動日 月(隔週)13:00~17:00、水金15:00~17:00
活動場所 向島コート、中書島コート

ラケットサークル UNION



新入生のみなさん!ご入学おめでとうございませう!UNIONは月、木の週2回バドミントンを中心に活動しています!経験年数はバラバラで初心者の子も多いです!なので、UNIONは「初心者も経験者も楽しく!」をモットーに活動しています!是非、みなさんの参加をお待ちしております!!

活動日 月木 17:00~19:00
活動場所 伏見北堀公園地域体育館
結成年度 2007年

深草学舎

アコースティックギター サークル



私達アコギサークルは、主に週に2回の活動に加えて、月に1回の定期演奏会、年に2回の合宿、その他スポーツ大会などイベント盛りだくさんです！
ゆるくて、わいわいとした雰囲気で個性豊かなサークル員が多いです！

活動日 火金 17:00～20:45
活動場所 深草キャンパス2号館401

龍谷大学 ドイツ研究会

現在の活動は火曜日のお昼休みに行なっているzoomミーティングを中心になっています！部員の人数は少なめですが、その分アットホームな雰囲気の同好会なのでとても過ごしやすいたちが魅力的で、放課後の時間をあまり使うことがないのでアルバイトを考えている学生でも気軽に参加できるのが特徴です！

活動日 水12:20～13:10(オンラインミーティング時は火曜日の同時刻)
活動場所 深草キャンパス紫英館445号室(現在対面が難しいためzoomなどのオンラインミーティングで活動中)
結成年度 2000年

B.W. Broadway Musical Circle



英語でミュージカルをするサークルです。部員約60名で活動しています。前期は、自分の好きな楽曲を発表するショーケース(発表会)を学内で3～4回行っています。後期は、ミュージカル作品の一つを選び、2月の公演に向けて練習をしています。人前が出るキャストだけでなく、音響・照明などをする裏方もたくさんいます。

活動日 火水土 17:00～20:00
活動場所 深草キャンパス21号館、成就館ライブシアター
結成年度 2010年

龍谷キッカーズ

龍谷キッカーズは龍谷大学唯一のサッカーサークルです！普段は大体が試合形式の活動になっており、目標は2月にある全国大会の優勝です！部費は大体半月に5000円から10000円ほどで、そこまで高くはないです！サッカーが大好きな人や、高校の熱が冷めない人などは是非来てください！

活動日 平日週1日15:00～17:00
活動場所 下鳥羽公園

瀬田学舎

アコースティック ギターサークル 音×音(ネオン)



アコースティックギターを中心として活動を行っていますが、キーボードやベースといった様々な楽器も演奏しています！定期的にライブを開催し、その活動は学外にも及びます！とても自由なサークルです！気軽に音楽を楽しめる場所がある。音楽好きなら集まれ！

活動日 個人の都合が良い時間
活動場所 食堂前テラス、学生交流会館内スタジオ
結成年度 2008年度

郷土野菜サークル 農友



滋賀県の伝統野菜、近江かぶらを中心に、野菜を育てています。畑は学校より徒歩15分の場所で、自分たちの好きな野菜を好きなように育てられる自由なサークルです。人数は15人程で、少人数ですが、とてもゆったりとしたペースで活動できます。勿論、他のサークルともかけ持ちできます。最近では、たまにオンラインで会議も開催しているので、是非雰囲気だけでものぞきにきて下さい。

活動日 ほぼ毎日活動(自由参加)
活動場所 堂町、畑(瀬田キャンパスより歩いて15分)
結成年度 2017年度

軟式野球サークル OUTLOW



サークル創設3年目のまだまだ新しいサークルで、全員で野球を楽しむことをポリシーにしています。現在マネージャーを含め46人が所属しています。今まで野球をしていた人も、大学から野球を始めたい人、運動したい人、どんな方でも大歓迎です。私たちのサークルは先輩後輩に壁がなく、常に和気藹々としています。

活動日 平日週1,2日17:00～20:00
活動場所 瀬田公園グラウンド
結成年度 2018

瀬田学舎

IVUSA



NPO法人国際ボランティアIVUSAです!私たちとボランティアを通して様々な社会課題解決に取り組みませんか?? IVUSAでは、【国際協力・環境保護・災害救援・地域活性化・子どもの教育支援】の5分野を中心に様々な活動があるよ!活動も学生たちが企画・実施!全国各地に友達ができる??ここでしかできない経験や挑戦がたくさん?気軽にDMしてね待ってます。

活動日 (交流会)月1回(ボランティア)主に夏休み・春休み
活動場所 (交流会)瀬田キャンパス (ボランティア)日本全国/海外もあるよ◎

陸上同好会 Swift Runner



私たちは走るなどの運動を楽しむことがモットーであり、普段の活動では初心者から経験者までどんな人でも楽しめるように走る以外に広場などで鬼ごっこやドッジボールのように色々なことをしたり陸上競技場での練習もしています。これ以外にもマラソンや駅伝に出たり旅行にも行っています。またサークルなのでこれらの参加は自由でゆるく活動をしているのでぜひ遊びに来てください!

活動日 月・木・金17:30~19:00
活動場所 瀬田キャンパス隣の文化ゾーン、深草キャンパス近くの鴨川河川敷
結成年度 2005年

裏千家茶道サークル



名前の通り、茶道をしています!でも堅苦しいことは一切していません。お茶をたててみんなで談笑しています。先輩の面白い話やゲームをして盛り上がっています!お茶をたてること自体初めての人もいますし、経験者もいます!誰でも大歓迎しています!

活動日 平日週1日17:00~18:30
活動場所 瀬田キャンパス夕照(学生会館2階)

手話サークル Do. Activity. Yourself.



楽しく手話を習得することを目標に活動しています。メンバーは新3回生7人・新2回生4人で、さまざまな学部学科から集まっています。昼活動以外に、例年学祭で発表をしたり、自分達で企画を考えてレクリエーションをしたりしています。部費は半期500円です。

皆大学から手話の勉強を始めました!まずは手話に親しんでみませんか?

活動日 平日週3回(休日)曜日は半期毎に投票で決定
活動場所 瀬田キャンパス 学生交流会館

GetLoose



瀬田キャンパス唯一のストリートダンスサークルです!経験者はもちろん初心者も大歓迎です!大学生から始めた人も多いので安心してください!上回生が優しく教えてくれます!学祭や学校でのイベントや京都のイベントに参加したりと年間を通してイベント盛りだくさんです!瀬田の学生はもちろん深草の部員もいます!もしよかったらSNSチェックしてみてください!

活動日 平日17:30-20:00
活動場所 学生交流会館
2005年

FC.TRYISM



毎週火曜日の週一回、主に瀬田グラウンドで練習しています。練習は参加者20人程度でサッカーを楽しむことを第一に活動しています。年間数回の遠征は大会に参加し、本気で勝ちに行きます!部費はかからないので来るだけだです!気軽に遊びに来てみてください!!!

活動日 毎週火曜日18:00~20:00または19:00~21:00
活動場所 瀬田グラウンド

Mobius



Mobius(メビウス)という深草・瀬田合同の龍大公認サッカー・フットサルサークルです!100人以上が所属しており、週に一回コート进行練習しています。活動費は月1000円です。勝利に向かって熱くなれる集団で、選手・マネージャー共に本気で取り組むからその楽しさを感じることが出来ます。その他、サッカー以外のイベントなども盛り沢山のサークルです!

活動日 平日週1回19:00-21:00 土日祝 大会やイベントでの活動有
活動場所 フットサルスクエア京都南 バンプグリーンパーク
結成年度 2017年

トワイライトホーム



平日子どもたちがボランティアの学生と一緒にのんびり過ごす活動です!子どもたちと遊んだり、宿題をしたり家のように落ち着ける居場所づくりをしています。子どもと関わるボランティア活動をしたい、児童福祉に興味がある人はぜひ来てみてください!

活動日 火17:00~22:00、木17:30~21:00、金17:00~21:00
活動場所 瀬田・石山近辺

SeptCouleur



私たちはボランティアサークル、セプトクルールです。活動内容は定期的なゴミ拾いや地域イベントへの参加を主とし、ボランティアを通して様々な方々との交流など幅広く活動しております。気軽に参加出来る堅苦しくないサークルです。あなたの参加をお待ちしております!

活動日 不定期
活動場所 瀬田キャンパス周辺、関西全域
結成年度 2012年

ソフトボールサークル EVIAN



EVIANはソフトボールや年に数回のイベント等を通じて他学年、他学部との交流を目的としたサークルです。ほとんどがソフトボール未経験者なので男女問わず楽しく活動しています。女の子でも未経験でも大歓迎です!

活動日 平日毎日(休日)週に一度平日ナイター17時~20時
活動場所 ※コロナ前 瀬田キャンパスグラウンド、瀬田公園グラウンド

龍谷FARM

愉快的な仲間たちで農業をしているのでぜひ参加してください。

活動日 平日15:30~17:00
活動場所 羽栗の畑
結成年度 2015年

ウィンタースポーツ サークルSuperior



ウィンタースポーツサークルSuperiorです!スキーやスノーボードをメインに活動しています。初心者大歓迎!先輩達と楽しく滑りましょう笑 興味のある方、経験者、大学生活をもっと充実させたい方どうぞSuperiorへ!

活動日 主に冬
活動場所 瀬田キャンパスとスキー場

瀬田学舎

FreedomCafe



月に1回程度のライブ活動、季節ごとの旅行イベントなどの活動を主にしています!
サークルとしての自由度が高く、軽音だけではなく個人個人が色々な楽しみ方ができるサークルです!対面活動時は、毎週金曜日17:00~19:00にミーティングを行っていました!オンライン時は不定期で金曜日に17:00~18:00でミーティングを行っています!ミーティングは瀬田キャンパス学生交流会館で行っています。バンド練習はスタジオを借りて行います。

活動日 月1回程度
活動場所 瀬田・深草キャンパスの教室、学外施設

模型製作技術研究会



模型製作技術研究会では、プラモデルを作るのが好きな人が沢山集まっているサークルです!現在コロナの影響を受け活動はオンラインのみとなっていますが、新入部員は絶賛歓迎中なので、興味のある方はぜひともご入部ください!技術力は全く問わないのでプラモデル初心者の方も大歓迎です。

活動日 毎週金曜日21:00~22:00
活動場所 瀬田キャンパスワークルーム
結成年度 2015年

龍谷瀬田軽音 ソングボード



毎週火曜日に部会を行い、月1でライブを行っています!
他の軽音サークルにない魅力としては機材が揃っているため学内で屋内 野外ライブが行えます!paもできます。文化祭ではソングボードが一日単独でライブを行っています!様々なパートにチャレンジできます!メジャーマイナー、時代、ジャンルを問いません!BBQや合宿もあります!無料でスタジオが使えるので練習環境もばっちりです!

活動日 火12:35~13:35、月1±or日、交流会館開放日
活動場所 学生交流会館、学外スタジオ、学外ライブハウス
結成年度 1989年4月

ディズニーサークル ファンタズミック!



ディズニー好き大集合!!初心者も大歓迎!!
このサークルでは月に1回集まって、ディズニーのクイズ大会や映画鑑賞を実施!
夏休みや春休みは1泊2日でパークに?????学年や学部・キャンパス関係なくいるんな人と仲良くなれるよ!(様々なラタクが勢揃い???)他のサークルとの兼サーも可能◎年会費なし!自由参加!少しでも気になったらDMください!!

活動日 月1回程度
活動場所 瀬田・深草キャンパスの教室、学外施設

劇団かるがも



劇団かるがもは主に、龍谷大学瀬田キャンパスで活動している演劇サークルです。現在、17人で活動しており、そのほとんどが大学から演劇を始めた人たちです。なので、経験が無くても、興味がある方は気軽に見学に来て下さい!サークル費は入団してから半年は0円、その後半年間は2ヶ月で500円、そのあとは2ヶ月1000円いただいています。

活動日 週2~3日(日時は公演に関わる団員のスケジュールで変化します。詳しくはTwitterなどで確認して下さい。)
活動場所 龍谷大学瀬田キャンパス学生交流会館
結成年度 2000年

無限階段



無限階段とは、様々な趣味を持ちよるオールジャンルサークルです。趣味の中には一人ではできないものもあり、そのような趣味と一緒にやる仲間を探せるのがこのサークルです。部員は50名程で男女比は4:1、部費は必要ありません。「人の趣味を否定しない」をモットーに、普段は好きな時間に大学で部屋を借りて集まりボードゲームをしたり、近くのスケート場に行ったりしています。

活動日 授業の空きコマや放課後の好きな時間帯
活動場所 瀬田キャンパス学生交流会館
結成年度 2011

セターズバドミントン



セターズバドミントンは、毎週月曜日から金曜日(15:20?16:50)に瀬田体育館で活動を行っています。初心者、経験者問わず楽しく真面目に活動しています。夏休みや春休み期間に合宿、8月にBBQ、年に2回サークル内で交流試合を行い、順位を競い合うセターズカップなどのイベント行事を行っています。

活動日 月金 15:20~16:50
活動場所 瀬田キャンパス体育館

コズミックラテ



はじめまして!コズミックラテです!このサークルは、天文に興味がある人が集まって、天文トークで交流したり、観望会を行ったりしています!毎年、遠足や観望合宿なども行っていました!が、今はコロナ禍でもできる新たな活動を実施&模索中です。少しでも興味がある人は是非来て下さい!天文について一緒に楽しく語り合いましょう!!

活動日 火木 オンライントーク会は19:45~、観望会は18:30~20:00(秋冬はより早い時間から開始)
活動場所 学生交流会館または1号館噴水前
結成年度 2015年

アカペラサークル MOUSA



声だけで演奏する「アカペラ」で演奏活動を行っています!音楽が好きなら、歌うのが好きな方大歓迎です!もちろん音楽経験がなくてもOK。部員の1/3は大学まで音楽未経験です。ぜひ一緒にアカペラを楽しみましょう!

活動日 月金17:00~20:00、自分の都合に合わせて参加できます!(現在は短縮)
活動場所 瀬田キャンパス

龍酔会



龍酔会の活動では、キムチや味噌といった発酵食品の製造を行っています。
メンバーには農学部と理工学部の学生がいるので、どの学部でも大丈夫です。
現在、部員の人数が少ないので、少しでも興味のある方は、参加を考えていただくと幸いです。

活動日 不定期
活動場所 瀬田キャンパス
結成年度 2017

沖縄三線サークル うみいろ



自分のペースで弾くサークルです(´▽`)アットホームな雰囲気、三線を弾く以外にもメンバー同士でよく遊んでいます(^v)Twitterもやっているのでも興味があれば気軽に連絡してね?

活動日 平日15:00~17:00(これ以外の時間もやってたりよってなかつたり)
活動場所 瀬田キャンパス
結成年度 2015年

Rock'n'Road ST



深草・瀬田キャンパス合同の軽音サークルで、現在約70名で活動をしており、邦ロック・アニソン・洋楽など幅広いジャンルをコピーしています!先輩後輩隔たりなく、プライベートでも遊ぶほど仲が良いのが自慢です!部費は前期・後期それぞれ3000円です。主な活動としては、瀬田・深草交互で行う週1回の部会と月1回ライブハウスを貸し切って行うライブ、夏冬の合宿があり、他にもクリスマスイベントや新年会など様々な楽しいイベントがあります。また、RSTはサークルで機材を所有しているので、それを使って練習することも可能です!初心者さんも経験者さんも大歓迎!!Twitterでは質問箱の設置やDMでの個別相談を行なっており、その他のSNSでもサークルの雰囲気を感じ取ってもらえると思うので、是非覗いてみてください!!

活動日 週1日18:00~19:00 ライブ;月1回土日
活動場所 深草・瀬田キャンパスの教室、主に滋賀県のライブハウス

学友会会則

前 文

われらは真理と正義を愛する学生として、龍谷大学建学の精神に基づき、学問の自由なる発展充実と学生生活の改善擁護を計り、併せて本学の進展に寄与するため龍谷大学学友会を結成する。

われらは親鸞精神による四海同朋の社会建設をかかげ、人類恒久平和への道を邁進するものである。

われらはこの偉大なる精神を基調として、目的達成のため龍谷大学学友会の名の下に会員の総意を結集して努力することを誓う。

龍谷大学学友会会則

第1章 総 則

第1条 (名称) 本会は龍谷大学学友会と称する。

第2条 (目的) 本会は前文の本旨の達成を目的とする。

第3条 (構成) 本会は龍谷大学生と職員をもって構成する。

- (1) 本会の学生は本会の正会員となる。
- (2) 本会の職員は賛助会員となる。

第4条 (活動・事業) 本会は前文の目的を達成するため以下の事項を行う。

- (1) 学生自治に関する事項
- (2) 教育研究に関する事項
- (3) 仏教宣揚に関する事項
- (4) 文化進展に関する事項
- (5) 体育振興に関する事項
- (6) 厚生福祉に関する事項
- (7) その他本会の目的を達成するために必要な事項

第5条 (権利・義務) 本会の正会員は下記の権利を有し義務を負う。

- (1) 本会の各種役員の選挙権と被選挙権
- (2) 本会の団体が主催する行事に参加する権利
- (3) 本会の所属する団体に加入する権利
- (4) 本会所定の会費を納入する義務
- (5) 本会の議決機関の執行に従う義務
- (6) その他本会所定の諸規則に定められた権利と義務

第6条 (機関・組織) 本会は下記の機関を置く。

- (1) 学生大会
- (2) 中央委員会
- (3) 中央執行委員会
- (4) 全学協議会
- (5) 選挙管理委員会

(6) 本会は中央委員会のもとに文学部、経済学部、経営学部、法学部、政策学部、理工学部、社会学部、国際学部（国際文化学部を含む）、農学部、短期大学部の各学生会を設ける。

第7条 (会長) 本会は龍谷大学学長を名誉会長に推薦する。

第8条 (直属団体) 本会は中央執行委員会の直属団体として宗教局、体育局、学術文化局および放送局を設ける。ただし放送局は、放送委員会の指導に基づき活動を行う。

第9条 (事務局) 本会の事務局は龍谷大学に置く。

第2章 学 生 大 会

第10条 学生大会は本会の最高議決機関である。

第11条 学生大会は以下の場合中央委員会により中央執行委員会が招集する。

- (1) 中央執行委員会が必要と認めた場合
- (2) 中央委員会が必要と認めた場合
- (3) 10学部学生会代議員会のうち、6学部以上の学生会代議員会の要請があった場合
- (4) 正会員の5分の1以上の連署による要求があった場合

第12条 中央執行委員会は学生大会招集の72時間以前に開催日時、場所、議題を公示しなくてはならない。但し、休日は計算外とする。(以下、日時の計算は同様とし、公示は大宮・深草・瀬田の3学舎行わねばならない。)

第13条 学生大会の役員は下の通りとする。

- (1) 議 長 1名
- (2) 副議長 2名
- (3) 書 記 若干名

第14条 学生大会の司会は中央執行委員会あたり議長、副議長は中央執行委員会以外の出席会員より選出する。尚、大会書記は中央執行委員会書記がこれにあたる。

第15条 学生大会は正会員の3分の1以上の出席をもって成

立する。

第16条 学生大会の議決は出席人員の過半数以上の同意を必要とする。但し出席が3分の1以下になった場合認められない。

第17条 学生大会の委任は認められない。

第18条 中央執行委員会は学生大会の議決事項を学生大会の終了後48時間以内に公示しなければならない。

第3章 中央委員会

第19条 中央委員会は学生大会に次ぐ議決機関であり、大会の統一活動を審議決定する。

第20条 中央委員会は下記の委員によって構成される。

- (1) 文学部学生会代議員より2名
- (2) 経済学部学生会代議員より2名
- (3) 経営学部学生会代議員より2名
- (4) 法学部学生会代議員より2名
- (5) 政策学部学生会代議員より2名
- (6) 理工学部学生会代議員より2名
- (7) 社会学部学生会代議員より2名
- (8) 国際学部学生会代議員より2名
- (9) 農学部学生会代議員より2名
- (10) 短期大学部学生会代議員より1名
- (11) 宗教局サークル幹事会より2名
- (12) 体育局サークル幹事会より3名
- (13) 学術文化局サークル幹事会より3名
- (14) 放送局より1名

第21条 中央委員会の任期は1年間とし、毎年11月に改選する。尚、議長は連続3回以上欠席した中央委員を中央委員会の決議を経て除籍することが出来る。但し解散後選出された中央委員及び補欠された中央委員の任期は前任者の残余期間とする。

第22条 中央委員会は下記の場合中央委員会議長がこれを招集する。

- (1) 原則として月1回
 - (2) 中央執行委員会が必要と認めた場合
 - (3) 中央委員の3分の1以上の連署による要請があった場合
 - (4) 一学部学生会代議員会の要請があった場合
 - (5) 一局サークル幹事会の要請があった場合
- 尚、要請のあった日から3日以内に開催の日時、場所、議題、その他必要事項を公示し、7日以内に開かなくてはならない。

第23条 中央委員会は下記の役員をもって構成する。

- (1) 中央委員会議長（以下議長と称する）
 - (2) 中央委員会副議長（以下副議長と称する）
- 尚、中央委員会書記は中央執行委員会書記がこれに当たる。

第24条 議長及び副議長は中央委員会において互選され任期は第21条に準ずる。

尚、議長及び副議長がその任に適さない場合、中央委員会は議決により改選することが出来る。

第25条 中央委員会は委員総数の3分の2以上の出席をもって成立する。

尚、委任は原則として認めない。

第26条 中央委員会の議決は出席委員の過半数の同意を必要とする。尚、議長、副議長の議決権は有しない。但し、議決に於いて賛否同数の場合は議長に一任する。

第27条 中央委員会は下記の事項について議決を行うことが出来る。

- (1) 本会運営の基本方針に関する事項
- (2) 中央執行委員長を選出と中央執行委員会の承認及び信任に関する事項
- (3) 本会の予算及び決算に関する事項
- (4) その他必要な事項

第28条 中央委員会は原則として公開とする。参考人は議長の許可を得て発言することが出来る。

第29条 議長は決議事項を中央委員会終了後48時間以内に3学舎に公示しなければならない。

第30条 中央委員会は下記の場合解散しなければならない。

- (1) 学生大会の決議による場合
 - (2) 中央委員会の決議による場合
 - (3) 中央執行委員会の決議による場合
- 尚、中央委員会が解散した場合は、12日以内に選挙管理委員長によって新中央委員会が招集されなくてはならない。

第4章 中央執行委員会

第31条 中央執行委員会は本会の最高執行機関である。

第32条 中央執行委員長は中央委員会の互選による。

第33条 中央執行委員長は各幹部を指名し中央委員会の承認を得なければならない。但し執行委員会は中央委員より4名以上をもって構成しなければならない。

第34条 中央執行委員会は会務運営のため委員長の他、下記の専門部に属す委員によって構成する。

- (1) 事務局
- (2) 財務局
- (3) 渉外局
- (4) 正課局
- (5) 企画広報局
- (6) 厚生局
- (7) その他必要と認められる機関

尚、副委員長、各局局長を中央執行委員会の幹部とする。

第35条 前条に定められた中央執行委員会の機能は下記の通りとする。

- (1) 委員長は本会を代表し、中央執行委員を統括する。
- (2) 副委員長は委員長を補佐し、事故あるときにはこれにあたる
- (3) 事務局は直属団体を統轄し、その組織に関する諸般の事務を担当する。
- (4) 財務局は本会の会計、財務諸般を担当する。またその監査の結果を公示しなければならない。
- (5) 渉外局は本会の渉外に関する諸般の事務を担当する。
- (6) 正課局は本会の正課に関する諸般の事務を担当する。

- (7) 企画広報局は本会の企画広報に関する諸般の事務を担当する。
- (8) 厚生局は本会の福利厚生に関する諸般の事務を担当する。
- (9) その他、本会運営に必要と認められる事項を担当する。

第36条

- (1) 中央執行委員会委員長は常任委員会の委員長を任命することができる。
- (2) 中央執行委員会委員長は中央委員会の必要と認めた特別委員会の委員長を中央委員会の承認を得て任命することが出来る。

第37条 中央執行委員会の任期は原則として1年とする。尚、改選後及び補充された場合は前任者の残余期間とする。

第38条 中央執行委員長は必要と認めた場合、中央執行委員会を臨時召集することが出来る。

第39条 中央執行委員会は委員の3分の2以上の要求があった場合召集しなくてはならない。尚、中央執行委員会の運営に関する細則は別に定める。

第40条 中央執行委員会は学生大会及び中央委員会の議決方針に基づき執行しなければならない。

第41条 中央執行委員会は下記の場合解散しなければならない。

- (1) 学生大会で不信任された場合
- (2) 中央委員会で不信任された場合
- (3) 中央委員会解散の場合
- (4) 中央執行委員会で解散を決議した場合
尚、新中央執行委員会が成立し、事務引継ぎが完了するまでその職務を行わなくてはならない。

第5章 全学協議会

第42条 全学協議会は本会の正会員と賛助会員の協議機関である。

第43条 全学協議会は下記の協議員をもって構成する。

- (1) 学長、理事局長、総務局長、副学長、学長補佐、各学部長、各部長及び学生課長
- (2) 教授会より 10名
- (3) 中央執行委員会より 8名
- (4) 中央委員会より 2名
- (5) 各学部執行委員長 10名
- (6) 各局より 2名ずつ
- (7) その他議案に関係あると認められる者

第44条 全学協議会は原則として毎月1回開催し召集は名誉会長がこれを行う。

第45条 全学協議会の議長はその都度協議会員の互選により決定する。

第46条 全学協議会の記録は中央執行委員会の書記がこれを行う。

第47条 全学協議会傍聴は龍谷大学学友会学術文化局新聞社より1名を原則として認める。

第48条 全学協議会に次ぐ本会の正会員と賛助会員の協議機関として専門協議会を設置する。

第6章 選挙管理委員会

第49条 選挙管理委員会は本会の各種役員の選挙が正しく行われる様その管理に当らねばならない。

第50条 選挙管理委員会は中央執行委員長の指名により中央委員会に於いて承認された選挙管理委員長と、選挙管理委員長が指名した委員によって構成される。

第7章 学部学生会

第51条 学部学生会は中央執行委員会の統括下にあつて第2条の目的の達成を基本方針とする。

第52条 文学部学生会は文学部生によって組織され、経済学部学生会は経済学部生、経営学部学生会は経営学部生、法学部学生会は法学部生、政策学部学生会は政策学部生、理工学部学生会は理工学部生、社会学部学生会は社会学部生、国際学部学生会は国際学部生（国際文化学部を含む）、農学部学生会は農学部生、短期大学部学生会は短期大学部生によって組織される。

第53条 学部学生会には、議決機関としての代議員会、執行機関としての学部執行委員会を設ける。

第54条 代議員は学友会選挙細則第1章総則第2条に記載されている人数によって構成される。

第55条 学部執行委員会は代議員の互選による学部執行委員長が指名し代議員会の承認を得た委員によって構成される。

第56条 代議員会及び学部執行委員会の運営に関してはそれぞれ中央委員会及び中央執行委員会の規定に準ずる。

第57条 代議員会の議決事項について学部執行委員長は中央執行委員会に報告しなければならない。

第58条 中央執行委員会が必要と認めた場合、十学部合同学生会を設けることが出来る。

第8章 直 属 団 体

第59条 宗教局、体育局、学術文化局は各々に所属するサークルによって構成される独自に活動する。尚、放送局は、放送委員会の指導のもと1局1サークルとして独自に活動する。

第60条 各局役員は原則として、局長、副局長それぞれ1名とし、各局サークル幹事会により決定される。

第61条 役員の任期は1年とする。ただし再任は防げない。

第62条 局長会議は各局長、副局長によって構成され、中央執行委員長が招集し直属団体の運営全般に関する事項を討議し、かつまた同好会を統括する。

第63条 宗教局、体育局、学術文化局のサークル幹事会は各局長及び宗教の各サークル幹事会の要望または中央執行委員会の要請により開催する。

第64条 合同サークル幹事会は全サークル幹事によって構成され、局長会議で要請があった場合中央執行委員長がこれを召集する。

第65条 局サークル幹事会及び合同サークル幹事会はその定員の3分の2以上の出席を必要とし、決議はその過半数の同意を必要とする。

第66条

- 1) サークルの新設並びに廃止に関しては、そのサークルの所属する局サークル幹事会の審議を経て、中央委員会において出席議員の3分の2以上の賛成をもって決定する。

但し、新設の資格は、本会の認定同好会として3年以上の経歴と実績を残すものに限る。

- 2) 準認定同好会は、認定同好会の下位に位置し、その新設並びに廃止に関しては、サークルの所属する局サークル幹事会の慎重なる審議を経て、中央委員会において出席議員の3分の2以上の賛成をもって成立する。

第67条

各サークルは本学職員の顧問を置かねばならない。又、必要であれば、本学教育職員もしくは事務職員の副部長を1名置くことが出来る。尚、兼任は認められない。

第68条

各サークルの会計に関する規定は会計細則に準ずる。

第9章 会 計

第69条

会計年度は毎年4月1日より翌年3月31日までとする。

第70条

本会全般の会計は中央執行委員会がこれにあたる。

第71条

本会の経費は入会金、会費、寄付金、広告費及びその他の収入をもってこれにあたる。

第72条

本会の予算は会計細則に基づき編成されなければならない。

第73条

中央執行委員会及び所属団体は年度末の外部機関による監査を受けた後、その年度の決算報告書を中央委員会に提出し、その承認を受けなければならない。

第74条

その他、会計に関する細則は別に定める。

附 則

第75条

本会会則は平成23年4月1日より施行される。

昭和38年4月19日制定

平成元年11月14日改正

平成2年11月1日改正

平成6年12月26日改正

平成8年1月26日改正

平成9年7月7日改正

平成11年7月14日改正

平成14年9月30日 第14条、23条、31条から41条、56条改正

平成21年9月29日改正

平成23年4月1日改正

平成28年10月26日改正

平成29年5月25日改正

平成30年4月25日改正

平成30年8月4日改正

平成30年11月12日改正

平成31年3月31日改正

平成31年3月31日改正

令和元年7月1日改正

令和元年10月16日改正

第76条

会則の改正は中央委員会の定数の3分の2以上の賛成を経て名誉会長の承認により効力を発揮する。

学友会選挙細則

第1章 総 則

第1条 学友会会則により学友会会員は全ての選挙権及び被選挙権を有する。

第2条 学生会代議員は、本会の認める選挙区において5名選出する。

- (1) 文学部学生会 5名
(イ) 文学部A選挙区より2名(1、2年次生所属)
(ロ) 文学部B選挙区より3名(3年次生以上所属)
- (2) 経済学部学生会 3名
(イ) 経済学部A選挙区より1名(1、2年次生所属)
(ロ) 経済学部B選挙区より2名(3年次生以上所属)
- (3) 経営学部学生会 3名
(イ) 経営学部A選挙区より1名(1、2年次生所属)
(ロ) 経営学部B選挙区より2名(3年次生以上所属)
- (4) 法学部学生会 3名
(イ) 法学部A選挙区より1名(1、2年次生所属)
(ロ) 法学部B選挙区より2名(3年次生以上所属)
- (5) 政策学部学生会 3名
(イ) 政策学部A選挙区より1名(1、2年次生所属)
(ロ) 政策学部B選挙区より2名(3年次生以上所属)
- (6) 理工学部学生会 3名
(イ) 理工学部A選挙区より1名(1、2年次生所属)
(ロ) 理工学部B選挙区より2名(3年次生以上所属)
- (7) 社会学部学生会 3名
(イ) 社会学部A選挙区より1名(1、2年次生所属)
(ロ) 社会学部B選挙区より2名(3年次生以上所属)
- (8) 国際学部学生会 3名
(イ) 国際学部A選挙区より1名(1、2年次生所属)
(ロ) 国際学部B選挙区より2名(3年次生以上所属)
- (9) 農学部学生会 3名
(イ) 農学部A選挙区より1名(1、2年次生所属)
(ロ) 農学部B選挙区より2名(3年次生以上所属)
- (10) 短期大学部学生会 2名

第3条 中央委員会は後記の通り選出された委員をもって構成され、その数は28名とする。

- (1) 文学部学生会代議員会
(イ) A選挙区得票順1位まで1名
(ロ) B選挙区得票順1位まで1名
- (2) 経済学部学生会代議員会
(イ) A選挙区得票順1位まで1名
(ロ) B選挙区得票順1位まで1名
- (3) 経営部学生会代議員会
(イ) A選挙区得票順1位まで1名
(ロ) B選挙区得票順1位まで1名
- (4) 法部学生会代議員会
(イ) A選挙区得票順1位まで1名
(ロ) B選挙区得票順1位まで1名
- (5) 政策部学生会代議員会
(イ) A選挙区得票順1位まで1名
(ロ) B選挙区得票順1位まで1名

- (6) 理工部学生会代議員会
(イ) A選挙区得票順1位まで1名
(ロ) B選挙区得票順1位まで1名
- (7) 社会部学生会代議員会
(イ) A選挙区得票順1位まで1名
(ロ) B選挙区得票順1位まで1名
- (8) 国際部学生会代議員会
(イ) A選挙区得票順1位まで1名
(ロ) B選挙区得票順1位まで1名
- (9) 農部学生会代議員会
(イ) A選挙区得票順1位まで1名
(ロ) B選挙区得票順1位まで1名
- (10) 短期大学部学生会代議員会
得票順1位まで1名
- (11) 宗教局サークル幹事会より2名
- (12) 体育局サークル幹事会より3名
- (13) 学術文化局サークル幹事会より3名
- (14) 放送局より1名

第2章 選挙管理委員会

第4条 選挙管理委員会は常設の選挙管理の機関であり、各学生会代議員の選挙が正しくおこなわれる様にその他管理に当らねばならない。

第5条 選挙管理委員会は中央執行委員会委員長の指名により中央委員会において承認された委員長と、選挙管理委員長が指名した委員によって下記の如く構成される。

- | | |
|--------------|----|
| (1) 選挙管理委員長 | 1名 |
| (2) 文学部学生より | 2名 |
| (3) 経済学部学生より | 2名 |
| (4) 経営学部学生より | 2名 |
| (5) 法学部学生より | 2名 |
| (6) 政策学部学生より | 2名 |
| (7) 理工学部学生より | 2名 |
| (8) 社会学部学生より | 2名 |
| (9) 国際学部学生より | 2名 |
- 尚、国際文化学部は国際学部に含まれる。
- | | |
|----------------|----|
| (10) 農学部学生より | 2名 |
| (11) 短期大学部学生より | 1名 |

第6条 選挙管理委員会の任期は1年とする。

但し、改選及び補充された場合は前任者の残余期間とする。

第7条 選挙管理委員会は成立と同時にその事務所を中央執行委員会に置く。

第8条 選挙管理委員会は選挙管理委員長がこれを随時召集する。

第9条 選挙管理委員会は総数の3分の2以上で成立し、その過半数で議決することが出来る。

第10条 選挙管理委員会は投票日を決定して、原則としてその10日前迄に公示しなければならない。

第11条 選挙管理委員会は原則として1日の投票日を決議により2日とすることが出来る。

第12条 選挙管理委員会は立候補者届出期間中（3日間）の受付事務の時間は選挙管理委員会に一任する。但し立候補者届出期間3日前迄に公示しなければならない。

第13条 選挙管理委員会は投票日は選挙管理委員会の定める時間帯に交代で受付事務を執らなければならない。

第14条 選挙管理委員会は立候補締切及び開票の後、立候補者及び当選者を公示しなければならない。

第15条 選挙管理委員会は選挙に関する全ての事務一切の責任を有する。選挙管理委員長は選挙管理委員会を代表する。

第16条 選挙管理委員は被選挙権を有しない。

第3章 立候補届に関して

第17条 立候補届には原則として学生証と印鑑を必要とする。

第18条 立候補者は投票日3日前迄に選挙管理委員会に届出、所定の手続きをなさねばならない。

第19条 立候補者が定員に満たざる場合は、原則として5日以内に再び補欠選挙を行う。

第4章 選挙運動に関して

第20条 選挙ポスターは原則5枚までとして大きさは縦55センチ、横44センチ四角のものとする。（大判4切）但し、選挙管理委員会が認めた場合変更出来る。

第21条 公約、スローガンは選挙管理委員会が認めた場合掲示出来る。投票日を定めた後、立会演説会を設ける。

第22条 立候補ポスターは各自責任をもって取り除かなければならない。

第23条 投票日の選挙活動は一切認めない。選挙違反者は、選挙管理委員会の職権で選挙権並びに被選挙権を無効とすることが出来る。

第5章 投票及び開票に関して

第24条 投票所は、大宮・深草・瀬田3学舎に設置する。

第25条 投票及び有効票については下記の通り定める。

- 1) 投票は、本人が学生証持参の上、選挙管理委員会交付の投票用紙で無記名にて行う。
- 2) 有効票は、立候補者の届出名を指定の投票用紙に記入し、指定された投票箱に投票したものに限る。

第26条 開票は即日選挙管理委員会の指定する場所にて選挙管理委員の過半数の出席の下に行う。原則として公開するが、選挙管理委員長の職権で制限することが出来る。また、選挙期限日に限り選挙管理委員長は選挙管理委員に準ずるものを置くことが出来る。

附 則

第27条 本細則は平成23年10月3日より施行される。

昭和38年4月27日制定

平成2年11月1日改正

平成3年9月24日改正

平成8年1月26日改正

平成9年7月7日改正

平成11年7月14日改正

平成21年9月29日改正

平成23年4月1日改正

平成23年7月26日改正

令和2年9月18日改正

学友会会計細則

第1章 総 則

第1条（目的）本会会計細則は龍谷大学学友会（以下本会と称す）の目的達成を支援し、財政の健全化及び明確化を計るを以て目的とする。

第2条（適用）本会の財政は中央執行委員会所管とサークル所管に分け、いずれもこの細則適用を受ける。

第3条（財源）

- (1) 本会の経費は、入会金、会費、寄付金、補助金、広告費及びその他の収入総合計をもってこれに当てる。
- (2) 本会の入会金及び会費は中央執行委員会内に学友会費検討委員会を設置し認定の上、中央委員会の承認を以て決定する。
- (3) 本会の入会金及び会費の調整は、最低3年の期間を置かねばならない。

第4条（期間）本会の会計年度は毎年4月1日より翌年3月31日までとする。

第5条（固定資産の処分及び管理）

- (1) 本会及び各団体の財産は常に良好の状態に置いてこれを管理し、その所有の目的に応じ、最も効率的にこれを運用し、中央委員会の承認を経ず処分、譲渡及び支払の手段として使用することはできない。
- (2) 各団体は備品台帳を整理しなければならない。

第6条（報告）

- (1) 学生会、サークル及び本会に属する諸団体は年度末までに決算報告書を中央執行委員会財務局に提出しなければならない。
- (2) 中央執行委員会及び各団体の決算報告書は、中央執行委員会財務局が責任を持って外部機関の監査を受け、中央委員会に報告し承認を受けなければならない。
- (3) 報告書を提出する場合、報告書が善意に作成されたことを保証する証書を添付しなければならない。

第2章 予 算

第7条（予算原案）予算原案の作成は、中央執行委員長の責任に於いて中央執行委員会内に予算原案作成協議会を設置し、その構成は次の通りとする。

- (1) 中央執行委員会より 7名
- (2) 各学部執行委員会より 10名
- (3) 各局長 4名
- (4) 監正委員会より 1名

尚、(2)に就いて、各学部学生会としてではなく、十学部合同学生会として予算を組む場合は、十学部合同学生会代表1名とする。

第8条（暫定予算）中央執行委員会で作成された予算原案が中央委員会に於いて否決され、予算成立に相当の日時を要し、学友会活動に支障をきたすと認められる場合、中央執行委員会は中央委員会の承認を経て、最高2ヶ月の暫定予算を組むことが出来る。

第9条（出金）

- (1) 出金に際しては規定の出金依頼申請を中央執行委員会財務局にあらかじめ提出しなければならない。
尚、中央執行委員会財務局は大学経理の要請により諸細則を設けることが出来る。
- (2) 印鑑は予め印鑑届を行ったものに限る。

第10条（出金停止）出金に際し本細則に違反したと監正委員会に於いて認めた場合中央執行委員会財務局は出金を停止することが出来る。

第3章 寄付行為

第11条 本会の機関及び所属団体が寄付金及び広告収入を見込む場合、事前に中央執行委員会に関係書類を提出し、報告せねばならない。

また事後に於ける報告も同様とする。

第4章 附 則

第12条（発効）本会計細則の発行は平成23年10月3日とする。

昭和38年4月19日制定

昭和63年9月21日改正

平成元年4月1日改正

平成8年1月26日改正

平成21年9月29日改正

平成23年4月1日改正

平成23年7月26日改正

体育館規則

制定 昭和46年10月5日
一部改正 平成4年1月16日
一部改正 平成6年4月21日

第1章 総 則

第1条（設置）龍谷大学の附属施設として、龍谷大学体育館（以下「体育館」と称する）を設ける。

第2条（目的）体育館は、本学の教育を達成するとともに、併せて体育文化の発展に資するよう運営されなければならない。

第3条（正課体育優先の原則）体育館の運営にあたり、正課体育を優先し、その実施に支障をきたさないよう留意しなければならない。

第4条（管理）体育館の財産・人事及び予算の管理は、龍谷大学長がこれを行う。

第5条（業務の統括）体育館の運営に関する業務は、教学部がこれを統轄・実施する。

第2章 体育館運営管理委員会

第6条（業務の統轄）第2条の目的達成するため、体育館運営管理委員会（以下「委員会」と称する）を設ける。

第7条（委員会の構成）

1. 委員会は、学生・教員及び職員の3者によって構成する。
2. 委員会は次の委員によって構成する。
 - (1) 教学部長
 - (2) 各学部教授会から各1名
 - (3) トレーニングセンター長
 - (4) スポーツ関係科目担当教員から2名
 - (5) 事務職員会から3名
 - (6) 学友会中央執行委員会から3名
 - (7) 学友会学術文化局から1名
 - (8) 学友会放送局から1名
 - (9) 学友会宗教局から1名
 - (10) 学友会体育局から3名
 - (11) 教学事務部長
 - (12) 教科課長並びに学生課長

第8条（委員の任期）

1. 委員の任期は1年とし、毎年5月末に改選する。ただし、新委員の就任までその任にあたらねばならない。
2. 委員の再任は、これを防げない。
3. 委員に欠員が生じたときは、すみやかにこれを補充しなければならない。ただし、任期は前任者の残余期間とする。

第9条（委員会の権限）委員会は次の事項を審議、決定する。

- (1) 体育館の円滑な運営に必要な諸規程の制定及び改廃。ただし、正課体育カリキュラムの編成及び実施に支障をきたしてはならない。
- (2) 体育館の運営管理に必要な予算要求
- (3) 体育館使用規程に定めた事項

第10条 (委員会の運営)

1. 委員会の長は教学部長とする。ただし、委員長に事故のあるときは、委員長の指名する委員がその職務を代行する。
2. 委員会の議長は、委員長をもってこれにあてる。

第11条 (委員会の招集)

1. 委員会は委員長がこれを招集する。
2. 委員長は、原則として6月、10月、2月及び4月に委員会を招集しなければならない。
3. 委員長が必要と認めたととき、臨時にこれを開催できる。
4. 委員の3分の1以上の要請があったとき、委員長はこれを開催しなければならない。

第12条 (委員会の通知) 委員長は、委員会の開催日より少なくとも1週間前に議題を明記して、各委員に通知しなければならない。

第13条 (議決の成立要件)

1. 委員会は、委員の3分の2以上の出席によって成立し、その決議は出席委員の過半数の賛成により成立する。
2. 委任による代理人の出席は認めない。

第14条 (議事録の作成)

1. 委員会の議事録は、これを作成しなくてはならない。
2. 議事録の作成は、教学部職員又は委員長が委嘱した職員がこれを行い、次回委員会において承認を求めなければならない。

第15条 (小委員会) 委員会は必要に応じて小委員会を設けることができる。

第3章 補 則

第16条 (本規則の改廃) この規則の改廃には、委員の3分の2以上の賛成及び学長の承認を必要とする。

付 則 この規則は、昭和46年10月5日から施行する。

付 則 (平成4年1月16日題名、第1条、第9条改正)
この規則は、平成4年1月16日から施行する。

付 則 (平成4年4月21日第5条、第7条、第13条、第14条改正)

この規則は、平成6年4月1日から施行する。

体育館規程

制定 昭和46年11月5日
一部改正 平成4年1月16日
一部改正 平成29年5月26日

第1章 総 則

第1条 (目的)

体育館は、龍谷大学及び龍谷大学短期大学部(以下「本学」という。)のスポーツに係る正課教育、課外活動及び式典等の行事に供すること並びにスポーツ文化の発展に資することを目的とし、深草学舎及び瀬田学舎に設ける。

第2条 (正課授業優先の原則)

体育館の運営については、正課授業を優先し、その実施に支障を来さないよう留意しなければならない。

第3条 (体育館の使用)

体育館の使用については、別に定める体育館使用細則による。

第2章 体育館運営管理委員会

第4条 (委員会の設置)

第1条の目的を達成し、円滑な運営を図るため、体育館運営管理委員会(以下「委員会」という。)を置く。

第5条 (委員会の構成)

委員会は、次の各号に定める者によって構成する。

- (1) 教学部長
- (2) 瀬田教学部長
- (3) スポーツ・文化活動強化センター長
- (4) スポーツ科学系科目部会、スポーツサイエンス運営委員会及び短期大学部教授会から選出された者 3名
- (5) 学友会から選出された者 4名
- (6) 教学部事務部長
- (7) 瀬田教学部事務部長
- (8) 学生部事務部長

第6条 (委員の任期)

1. 前条第4号及び第5号の委員の任期は1年とする。ただし、再任を妨げない。
2. 委員に欠員が生じたときには、速やかにこれを補充しなければならない。ただし、任期は、前任者の残任期間とする。

第7条 (委員会の権限)

委員会は、次の各号に定める事項を審議、決定する。

- (1) 体育館の運営管理に関する事項
- (2) 体育館の円滑な運営に必要な諸規則の制定及び改廃に関する事項
- (3) その他の体育館に関する事項

第8条 (委員会の運営)

1. 委員会に委員長を置き、教学部長をもって充てる。ただし、委員長に事故あるときは、あらかじめ委員長が指名した委員がその職務を代行する。
2. 委員会は、委員長が招集し、議長となる。

第9条（決議の成立要件）

委員会は、委員の過半数の出席によって成立し、その決議は、出席委員の過半数の賛成により成立する。

第10条（事務の所管）

この規程に関する事務は、深草学舎においては教学部が、瀬田学舎においては瀬田教学部が行う。

第3章 補 足

第11条（規程の改廃）

この規程の改廃は、委員会の議を経て評議会において決定する。

付 則

1. この規程は、平成29年4月1日から施行する。
2. この規程の施行に伴い、体育館使用規程及び体育館学外者使用規程は廃止する。

体育館使用細則

制定 昭和46年11月5日

一部改正 平成4年1月16日

一部改正 平成6年6月30日

一部改正 平成29年5月26日

第1条（目的）

この細則は、体育館規程第3条に基づき、体育館の使用について定めることを目的とする。

第2条（使用者）

体育館を使用できる者は、次の各号のとおりとする。

- (1) 龍谷大学及び龍谷大学短期大学部（以下「本学」という。）の学生及び教職員
- (2) 龍谷大学校友会会員
- (3) その他学長が適当と認めた者又は団体

第3条（開館時間）

体育館の開館は、原則として平日午前9時とし、閉館は、深草学舎においては午後9時、瀬田学舎においては午後8時とする。

第4条（休館日）

1. 体育館の休館日は、次の各号のとおりとする。
 - (1) 日曜日
 - (2) 「国民の祝日に関する法律」に定める日
 - (3) 大学の定める休日
2. 前項の規定にかかわらず、教学部長は必要に応じてスポーツ・文化活動強化センター長の同意を得て開館又は休館することができる。

第5条（使用願の提出）

1. 正課授業を除き、体育館の使用希望者は、使用責任者を定め、使用願を学長に提出しなければならない。
2. 使用願は、教学部においてこれを取り扱う。
3. 体育館の使用願の提出は、原則として使用希望日の10日前までとする。
4. 第2条第2号及び第3号に定める者が使用願を提出する場合は、前2項のほか、別に定める体育館学外者使用要領に従わなければならない。

第6条（営利目的の禁止）

体育館の使用は、公共目的を原則とするものであって、営利を目的とする使用は認めない。ただし、学長が認める場合はこの限りではない。

第7条（使用料）

1. 体育館の使用に当たり、第2条第1号及び第2号に定める者については、使用料を徴収しない。
2. 第2条第3号に定める者については、体育館学外者使用要領に定める使用料を徴収する。

第8条（使用上の注意）

使用者は、次の各号の定めを遵守するとともに、本学職員の指示に従わなければならない。

- (1) 館内の設備を無断で変更すること並びに備品及び器材を無断で使用してはならない。
- (2) 館内の施設、備品又は器材を破損又は滅失したときは直ちに体育館受付に報告し、賠償しなければならない。
- (3) 館内の清潔、整理、整頓に注意し、火災予防その他の事故防止に努めなければならない。
- (4) 前3号のほか、他の使用者の迷惑となる行為並びに法令及び本学の諸規則に違反する行為をしてはならない。

第9条（使用責任者の遵守事項）

使用責任者は、次の各号の定めを遵守しなければならない。

- (1) 使用を開始し、及び終了する時には、必ず体育館受付へその旨を報告しなければならない。
- (2) 使用後は、使用した設備・備品・器材等の状態を確認し、元の位置に整頓するとともに、清掃しなければならない。
- (3) 使用後は、鍵等を必ず体育館受付へ返還しなければならない。
- (4) 事故が発生した場合は体育館受付へ連絡しなければならない。
- (5) 盗難防止のため、使用者に対して、所持品の管理を徹底させなければならない。
- (6) 体育館の使用に係る、秩序の維持及び事故の防止等に万全の注意を払わなければならない。

第10条（瀬田学舎に関する事項）

1. この細則において「教学部長」とあるのは、瀬田学舎においては「瀬田教学部長」と読み替えるものとする。
2. この細則において「教学部」とあるのは、瀬田学舎においては「瀬田教学部」と読み替えるものとする。

第11条（事務の所管）

この細則に関する事務は、教学部が行う。

第12条（細則の改廃）

この細則の改廃は、体育館運営管理委員会の議を経て部局長会において決定する。

付 則 この細則は、平成29年4月1日から施行する。

専精館規程

制定 平成28年9月29日

(目的)

第1条 専精館は、龍谷大学及び龍谷大学短期大学の課外活動施設として、課外活動の活性化と学生生活の充実を図り、全人格的向上のために寄与すること及び教職員の福利厚生に資することを目的とし、深草学舎に設ける。

(専精館の使用)

第2条 専精館の使用については、別に定める専精館使用細則による。

(委員会の設置)

第3条 第1条の目的を達成し、円滑な運営を図るため、専精館運営委員会（以下「委員会」という。）を置く。

(委員会の構成)

第4条 委員会は、次の委員によって構成する。

- (1) 学生部長
- (2) スポーツ・文化活動強化センター長
- (3) スポーツ・文化活動強化センター副センター長
- (4) 学生生活主任から選出された者 3名
- (5) 学友会から選出された者 5名
- (6) 総務部長
- (7) 学生部事務部長

(委員の任期)

第5条 前条第4号及び第5号の委員の任期は1年とする。ただし、再任を妨げない。

- 2 委員に欠員が生じたときには、速やかにこれを補充しなければならない。ただし、任期は、前任者の残任期間とする。

(委員会の審議内容)

第6条 委員会は、次の事項を審議・決定する。

- (1) 専精館の運営管理に関する事項
- (2) 専精館に関する諸規程の制定及び改廃
- (3) その他専精館に関する事項

(委員会の運営)

第7条 委員会に委員長を置き、学生部長をもって充てる。ただし、委員長に事故のあるときは、あらかじめ委員長が指名した委員が職務を代行する。

- 2 委員会は、委員長が招集し、議長となる。

(委員会の成立要件及び議決要件)

第8条 委員会は、委員の3分の2以上の出席により成立し、議決は、出席委員の過半数の同意をもって行う。

- 2 委員会が必要と認めるときは、委員以外の者を出席させ、意見を求めることができる。

(事務の所管)

第9条 この規程に関する事務は、学生部が行う。

(規程の改廃)

第10条 この規程の改廃は、委員会の議を経て、評議会において決定する。

付 則

この規程は、制定日（平成28年9月29日）から施行

する。

専精館使用細則

制定 平成28年9月29日

(目的)

第1条 この細則は、専精館規程第2条に基づき、専精館の使用について必要な事項を定めることを目的とする。

(使用者)

第2条 専精館を使用できる者は、次の各号に定めるとおりとする。

- (1) 龍谷大学及び龍谷大学短期大学部（以下「本学」という。）の学生及び教職員
- (2) その他学長が適当と認めた者又は団体

(開館時間)

第3条 専精館の開館は、原則として午前9時とし、閉館は土、日、祝日を除く授業実施日は午後8時30分、それ以外の日は午後8時とする。

- 2 前項の規定にかかわらず、学生部長は必要に応じて開館時間を変更することができる。

(開館日)

第4条 専精館の開館日は、専精館運営委員会（以下「委員会」という。）の議を経て学生部長がこれを定める。

(使用願の提出)

第5条 専精館の使用希望者は、使用責任者を定め、使用願を学長に提出しなければならない。

- 2 使用願の提出は、原則として使用希望日の1ヶ月前までとする。

(使用者の遵守事項)

第6条 使用者は、次の各号の定めを遵守しなければならない。

- (1) 敷地内の設備を無断で変更すること並びに備品及び器材等を無断で使用してはならない。
- (2) 敷地内で喫煙してはならない。
- (3) 館内に土足で入館してはならない。
- (4) 敷地内での掲示・貼紙は認めない。ただし、学生部長が認めたものについてはこの限りではない。
- (5) 敷地内の設備、備品、器材等を破損又は滅失したときは直ちに学生部に報告しなければならない。なお、使用者の責による破損又は滅失の場合、使用者はその損害を賠償しなければならない。
- (6) 敷地内の清掃、整理、整頓に注意し、火災予防その他の事故防止に努めなければならない。
- (7) 前6号のほか、他の使用者、近隣住民の迷惑となる行為並びに法令及び本学の諸規則に違反する行為をしてはならない。

(使用責任者の遵守事項)

第7条 使用責任者は、次の各号の定めを遵守しなければならない。

- (1) 使用の開始及び終了時には、必ず専精館受付へその旨を報告しなければならない。
- (2) 使用後は、使用した設備、備品、器材等の状況を確認

認・点検するとともに、整理・整頓しなければならない。

- (3) 事故発生の場合は専精館受付へ直ちに連絡しなければならない。
- (4) 盗難防止のため、使用者に対して、所持品の管理を徹底させなければならない。
- (5) 秩序の維持及び事故の防止等に万全の注意を払わなければならない。

(事務の所管)

第8条 この細則に関する事務は、学生部が行う。

(細則の改廃)

第9条 この細則の改廃は、委員会の議を経て、部局長会において決定する。

付 則

この規程は、制定日（平成28年9月29日）から施行する。

紫朋館及び紫陽館規程

制定 平成29年5月26日

第1条（設置）

龍谷大学及び龍谷大学短期大学部（以下「本学」という。）に、紫朋館及び紫陽館（以下「紫朋館等」という。）を置く。

第2条（目的）

紫朋館等の設置は、本学の学生の自主的な課外活動の推進と、学生及び学友会に属する団体の相互理解と協力を推進し、もって全人格的向上を図ることを目的とする。

第3条（管理）

紫朋館等の管理は、学校法人龍谷大学固定資産及び物品管理規程（以下「管理規程」という。）の定めるところによる。

第4条（運営）

1. 紫朋館等の運営は、学生自治の尊重と自治意識の醸成に留意して行う。
2. 運営に関する必要な事項は、紫朋館等連絡調整会議が学友会と協議して定める。

第5条（紫朋館等連絡調整会議）

1. 紫朋館等を円滑に運営するために、紫朋館等連絡調整会議を置く。
2. 紫朋館等連絡調整会議は、次の各号に定める事項について協議を行う。
 - (1) 紫朋館等の使用に関する事項
 - (2) その他紫朋館等に関する事項
3. 紫朋館等連絡調整会議は、次の各号に定める者で構成する。
 - (1) 学生部長
 - (2) 学生生活連絡会議委員の中から選出された者 若干名
 - (3) 学生部事務部長
 - (4) 学友会中央執行委員会委員長
 - (5) 学友会中央執行委員会委員長が指名する学生 若干名

4. 紫朋館等連絡調整会議の議長は前項第1号の者をもって充て、議長が紫朋館等連絡調整会議を招集する。

第6条（所管）

この規程に関する事務は、学生部が行う。

付 則

（平成29年2月16日題名、第1条、第2条、第3条、第4条、第5条、第6条、第7条、第8条改正）

この規程は、平成29年2月16日から施行する。

紫朋館及び紫陽館運営細則

制定 平成29年5月26日

第1条（趣旨）

この細則は、紫朋館及び紫陽館規程（以下、「規程」という。）第2条及び第4条に基づき、紫朋館及び紫陽館（以下「紫朋館等」という。）の運営について学友会として定める。

第2条（紫朋館運営委員会）

1. 「規程」第2条に規定する目的を達成し、紫朋館等の日常の運営を行うために、中央委員会の認めた委員会として紫朋館運営委員会を置く。
2. 紫朋館運営委員会は、紫朋館等でサークルボックスを使用する学友会団体の所属学生によって構成する。

第3条（管理）

1. 紫朋館運営委員会は、次の任務を執り行う。
 - (1) 紫朋館等の日常の使用に関する事項
 - (2) 紫朋館等連絡調整会議と協議した内容
 - (3) その他紫朋館等の日常運営に関する事項
2. 前項第1号の任務を執り行うため「紫朋館及び紫陽館使用要領」を定める。

第4条（運営）

1. 紫朋館運営委員の任期は、1年とし、毎年6月に就任する。ただし、再任を妨げない。
2. 紫朋館運営委員に欠員が生じた場合は、これを補充することができる。その任期は前任者の残余期間とする。

第5条（紫朋館等連絡調整会議）

「規程」第5条第3項第5号の学生は紫朋館運営委員会の構成員から選ぶ。

第6条（所管）

この細則の改正は、中央委員会の定数の3分の2以上の賛成を経て名誉会長の承認により効力を発揮する。

付 則

この細則は、制定日（平成29年5月26日）から施行する。

紫朋館及び紫陽館使用要領

制定 平成29年5月26日

第1条（趣旨）

紫朋館及び紫陽館（以下「紫朋館等」という。）使用者が、紫朋館及び紫陽館規程第2条の目的に則り、使用に係る諸規則を遵守し、秩序正しく清潔に使用するために必要な事

項を定める。

第2条（使用者）

1. 紫朋館等を使用できる者は、学友会員のうち、使用を許可された学友会認定サークル及び委員会の構成員とする。
2. 一般同好会は、紫朋館運営委員会が定める所定の手続に従い、紫朋館一般同好会用ロッカールーム及び地下工作室を使用することができる。
3. その他共有スペースについては、学友会に所属するものは使用することができる。
4. その他各サークルが活動において認める者については、使用することができる。

第3条（開館及び休館）

1. 開館日は、学年暦により紫朋館運営委員会が定めるものとし、夏期、冬期、春期休業中には完全閉館日を置くこととする。
2. 前項に定める開館日においても、必要に応じて、臨時に閉館することがある。

第4条（使用手続）

1. 紫朋館等の施設の鍵は紫朋館等の開館時間内に貸出・返却を行わなければならない。
2. 会議室、練習室等を使用する者は、所定の使用願を提出し、紫朋館運営委員会の許可を受けなければならない。
3. 立て看板、リソグラフ等紫朋館等の備品を使用する場合は、紫朋館運営委員会が定める所定の手続きに従い使用しなければならない。
4. 前3項の定め以外の事項については、紫朋館運営委員会がこれを調整する。

第5条（遵守事項）

紫朋館等での遵守事項は、次の各号に定めるとおりとする。

- (1) 紫朋館等の施設・設備の鍵の複製、持ち出し、無断使用を禁止する。
- (2) 紫朋館等の敷地内では、所定の場所以外での喫煙を禁止する。
- (3) 原則、紫朋館等における火気の使用を禁止する。
- (4) 紫朋館等の館内での飲食物等の販売は、原則として禁止する。
- (5) 酒気を帯びた者の、紫朋館等への入館及び館内での飲酒を禁止する。また、館内公共スペースにおける飲食はこれを禁止する。
- (6) スパイク等による紫朋館等館内への入館を禁止する。
- (7) 紫朋館等館内への冷暖房器具の持込使用を禁止する。
- (8) 紫朋館等の館内の施設、備品、器材を破損、滅失したときは、直ちに紫朋館運営委員会に報告し、賠償しなければならない。
- (9) 紫朋館運営委員会の許可なく紫朋館等の敷地内に駐車・駐輪することを禁止する。
- (10) ゴミ等は、大学及び紫朋館運営委員会が定める分別、廃棄場所に従うこととし、所定の場所以外には捨てないこと。
- (11) 使用者は、常に清潔、整理、整頓に注意し、火災予

防その他の事故防止に努めなければならない。

第6条（使用料）

紫朋館等の使用料については、原則として、これを徴収しないものとする。

第7条（営利行為等）

紫朋館等において、営利を目的とする行為は、これを認めない。ただし、学生部による許可があるものについてはその限りではない。

第8条（処分）

この要領に違反した場合は、次の処分を行うことがある。

- (1) 使用停止
- (2) 損害賠償請求

第9条（使用手引き）

紫朋館等について、手引き及び諸注意は、別にこれを定める。

第10条（要領の改正）

この要領の改正は、中央委員会の定数の3分の2以上の賛成を経て、名誉会長の承認により効力を発揮する。

付 則

この要領は、制定日（平成29年5月26日）から施行する。

学長解任請求規程

制定 昭52年3月3日
一部改正 昭54年10月2日
一部改正 昭63年7月21日

第1章 総 則

第1条（目的） この規程は、龍谷大学学長（龍谷大学短期大学部学長を兼務）（以下「学長」という）の解任請求に必要な事項を定めることを目的とする。

第2条（請求権者） 学長の解任請求権を有する者（以下「請求権者」という）は、龍谷大学の各学部及び大学院並びに龍谷大学短期大学部に在籍する学生とする。ただし、次の各号の1に該当する者はこの限りではない。

- (1) 休学中の者
- (2) 停学中の者
- (3) 大学の許可を得た海外留学中の者

第3条（学長の退任） 学長は、第39条の規定により、解任請求が成立した日から、1ヶ月が経過した日に退任するものとする。

第4条（解任請求の制限） 次の各号の1に該当する期間中は、解任請求することはできない。

- (1) 学長の就任の日から3ヶ月以内。ただし、重任の場合は除く。
- (2) 第15条による公示の日から3ヶ月以内。

第2章 解任請求管理委員会

第5条（学長解任請求管理委員会）

1. 学長解任請求に関する一切の事務を管理するため、大学に学長解任請求管理委員会（以下「管理委員会」と

いう)を置く。

2. 前項の管理委員会は常設とする。

第6条 (構成) 管理委員会は、次の者をもって組織する。

- | | |
|------------------------------------|-----|
| (1) 各学部長 (短期大学部長を含む。以下同じ)の委嘱する教育職員 | 各1名 |
| (2) 総務局員の委嘱する事務職員 | 2名 |
| (3) 学友会監正委員会の委嘱する者 | 4名 |
| (4) 大学院協議会監査委員会の委嘱する者 | 2名 |

第7条 (任期) 委員の任期は1年とする。

第8条 (欠員)

1. 委員に欠員が生じた場合、補充しないものとする。
2. 第6条に定める委員の委嘱の権限を有する者が、委員の任期終了までに次期委員を委嘱しないときは、その委嘱にかかわる委員は、欠員とする。

第9条 (委員長・副委員長) 管理委員会に委員の互選により、委員長・副委員長各1名を置く。

第10条 (委員長・副委員長の職務)

1. 委員長は、管理委員会の事務を統括し、管理委員会を代表する。
2. 副委員長は、委員長を補佐し、委員長に事故あるとき、その職務を代理する。

第11条 (召集)

1. 管理委員会の召集は、あらかじめ開催の日時、場所、会議に付すべき議題を添えて委員長が行う。
2. 委員長が、正当な理由なく管理委員会を召集しないとき、委員3名以上の連署により、委員長にかわって管理委員会を召集することができる。

第12条 (議決) 管理委員会の議決は、出席委員の過半数の同意により決し、可否同数のとき、委員長の決するところによる。

第13条 (疑事の規定) この規定の解釈または運用に関して疑事が生じた場合、現委員の過半数が出席する管理委員会の決するところによる。

第3章 解任請求の発議

第14条 (解任請求投票の発議申請) 請求権者は、様式1により30名以上の賛同者の連署を添えて管理委員会に対し、学長解任請求投票の発議申請することができる。(以下本条による申請者を「請求人」という)

第15条 (解任請求投票の公示) 前条による届出を受けた管理委員会は、その届出書を審査し、瑕疵なきものと認める場合、学長解任請求投票発議申請の受理を公示しなければならない。

第16条 (証明書等の交付) 管理委員会は、前条に定める公示とともに請求人に対して次の書類等を交付する。

- (1) 請求人証明書 (様式2)
- (2) 解任請求投票発議申請書受理書
- (3) 学長解任請求者署名簿 (以下「署名簿」という) (様式3)
- (4) 請求人を証する腕章

第17条 (署名等の請求) 請求人は、署名簿に請求人証明書及び解任請求投票発議申請書受理書を添付し、捺印 (拇

印を含むものとする。以下同じ) をすることを求めなければならない。

第18条 (署名請求の委任) 請求人は、他の請求権者に委任して、前条に規定する署名捺印を求めさせることができる。(以下本条より委任を受けたものを「受任者」という) ただし、30名を超えて委任することができない。

第19条 (委任の届出) 請求人は、前条による委任をする場合、受任者の氏名及び委任の年月日を文書で管理委員会に届出なければならない。

2. 前項による届出を受けた管理委員会は、それが瑕疵なきものと認める場合、直ちに公示するとともに請求人に対して、受任者各人につき受任者証明書 (様式4) を交付するものとする。

第20条 (受任者の署名簿) 受任者の用いる署名簿には、請求人証明書にかえて、管理委員会は交付する受任者証明書を添付するものとする。

第21条 (署名および捺印の期間) 署名及び捺印の期間は、第15条による公示の日の翌日から1週間とする。

第22条 (署名簿の提出) 請求人は、前条の署名期間満了の日までに署名簿を管理委員会に提出しなければならない。

第23条 (署名簿等の取消) 署名簿に署名し捺印した者は、前条による署名簿提出までの間は、任意に請求人または受任者を通じて、自己の署名及び捺印を取消することができる。

第24条 (請求人の辞退) 請求人は、管理委員会に対して、請求人を辞退する旨申し出ることができる。ただし、署名簿に署名・捺印した者がいるときにその者の、また第18条による委任をしたときは受任者の、同意書を添付しなければならない。

第25条 (署名簿の審査) 管理委員会は、提出された署名簿の署名・捺印について審査をし、その有効・無効について、提出された日の翌日から3日以内に決定しなければならない。

2. 管理委員会は、前項の審査を終了し、その処分を決定したとき、署名し、捺印した者の数及び有効署名の総数を公示し、かつ、署名簿を請求権者の縦覧に供さなければならない。
3. 前項において署名簿の無効を決定した場合、その理由を付して公示しなければならない。

第26条 (異議の申立て) 請求人または他の請求権者は、管理委員会の決定に対して、前項の公示の日から3日以内に理由を付した文書により異議の申立てをすることができる。

第27条 (異議の決定) 前条による異議の裁定は、管理委員会が行う。

2. 管理委員会は、前項による異議の裁定をした場合、裁定の結果に異議申立ての理由及び裁定の理由を付して公示しなければならない。

第28条 (署名簿の確定) 署名簿は、異議の申立てのなかった場合は第25条第2項による公示の日から3日を経過した日に、また、異議の申立てのあったときは、前条

の公示の日に確定したものとす。

- 第29条**（発議の成立）前条により確定した署名簿に署名捺印した者の数が、請求権者総数の3分の1を超えたとき、解任請求投票の発議が確定しものとする。
2. 管理委員会は、署名簿の確定後、速やかに解任請求投票の発議の成立または不成立を公示しなければならない。

第4章 解任請求投票

- 第30条**（解任請求投票）管理委員会は、第29条第2項により解任請求投票の発議成立を公示した場合、速やかに解任請求投票実施の公示をしなければならない。
- 第31条**（解任請求投票の期間）投票期間は、日曜、祝祭日を除く3日間とする。
- 第32条**（投票場）投票場の設置場所は、管理委員会の定めるところによる。ただし、深草学舎および大宮学舎にそれぞれ1ヶ所は設置しなければならない。
- 第33条**（投票用紙）投票用紙は様式5によるものとする。
- 第34条**（投票方法）投票は解任請求を受けている者の氏名を記入するものとする。
- 第35条**（投票立会人）投票立会人は、請求権者の中から管理委員会が指名する。
- 第36条**（開票）投票が終了した場合は、速やかに開票するものとする。
2. 開票は投票場の数にかかわらず1ヶ所において行うものとする。
- 第37条**（開票立会人）開票立会人は、次の各号に定める者とする。
- (1) 請求権者の中から管理委員会の指名する者 5名
(2) 請求人の推薦する者 2名
2. 管理委員会が必要と認める場合、前項に規定する者の他に若干名の教育職員を指名することができる。
- 第38条**（開票結果）管理委員会は、開票が終了すると、速やかにその結果を公示しなければならない。
- 第39条**（解任請求の成立）前条の結果、請求権者の5分の2を超えて解任請求に賛成する投票があったときは、学長解任請求が成立したものとす。
- 第40条**（投票細則）本章に規定する投票に必要な事項は、管理委員会の定めるところによる。

第5章 雑 則

- 第41条**（期間計算の特例）管理委員会はこの規程に定める期間の計算が、日曜日等休業日の関係上、著しく不合理であると認める場合、若干の変更をすることができる。
- 第42条**（評議会への報告）管理委員会は、第39条により解任請求が成立したとき、その旨を大学評議会に報告しなければならない。
- 第43条**（事務局）この規定にもとづく事務を処理するため、管理委員会のもとに、龍谷大学事務組織規程第14条にもとづき事務局を設置する。
2. 事務局長は、職課長をもってあてる。
- 第44条**（事務担当者の指名）管理委員会は、第4条に定める

解任請求投票にかかわる事務に従事する者として若干の事務職員を指名することができる。

付 則

1. この規程は、龍谷大学学長選挙規程の施行の実行の日から施行する。
2. この規程施行当初の管理委員は、学長就任の日から2ヶ月以内に委嘱するものとし、その任期は、第7条の規定にかかわらず昭和53年3月31日までとする。

付 則（昭和54年10月2日第6条改正）

この規程は、公布の日から施行し、昭和46年4月1日から適用する。

付 則（昭和63年7月21日第6条改正）

この規程は、昭和63年4月14日から施行する。

放送委員会規程

制定 昭和52年7月5日

一部改正 昭和63年7月21日

平成3年7月18日

平成4年1月16日

平成4年3月19日

第1条（設置）龍谷大学に龍谷大学学友会放送局（以下「放送局」という。）の放送活動の指導にあたるため、放送委員会（以下「委員会」という。）を置く。

第2条（職務）委員会は、放送局の放送活動のうち、次の各号に掲げる事項について協議決定する。

- (1) 放送時間に関すること。
(2) サービスエリアに関すること。
(3) 放送音圧に関すること。
(4) その他、放送に関する必要な事項。

2. 放送局は、毎年度の放送企画の基本方針を委員会に提出し、その同意を得なければならない。

第3条（構成）委員会は、次の各号に掲げる者で構成する。

- (1) 事務局長、総務局長、財務局長、学生部長、学生課長、学生就職課長、管理課長及び瀬田庶務課長
(2) 各学部教授会の推薦する教育職員1名並びに放送局顧問
(3) 事務職員会の推薦する事務職員5名
(4) 学友会中央執行委員会から2名
(5) 放送局長及び放送局長が指名する放送局員6名

第4条（任期）委員（役職による委員を除く。）の任期は、1年とする。

第5条（議長）委員会に議長1名をおき、学生部長をもってあてる。

第6条（召集）委員会は、議長が必要と認める都度招集する。ただし、委員総数の3分の1以上の委員から会議に付すべき議案をそえて、開催要求があった場合は、議長は速やかに招集しなければならない。

第7条（定足数）委員会は、第3条に規定する選出区分の異なる委員各1名以上を含む委員総数の過半数の出席がなければ、議事を開き議決することができない。

第8条（参考人の出席）委員会が必要と認める時、委員以外

の者に対し、委員会に出席を求め、その意見を求めることができる。

第9条（改廃）この規程の改廃の発議は、委員会が行う。

第10条（庶務）この規程に関する事務は、学生部学生課が処理する。

付 則

1. この規程は昭和52年7月5日から施行する。
2. この規程の施行にともない次の各規程は廃止する。
 - (1) 龍谷大学放送委員会規程
 - (2) 龍谷大学放送委員会細則
3. この規程施行当初の委員は、従前の規程による委員をもってあて、その任期は第4条の規定にかかわらず、昭和52年3月31日までとする。

付 則（昭和63年7月21日第3条改正）

この規程は、昭和63年7月21日から施行する。

付 則（平成3年7月18日第3条改正）

この規程は、平成3年7月18日から施行する。

付 則（平成4年1月16日第1条改正）

この規程は、平成4年1月16日から施行する。

付 則（平成4年4月1日第3条改正）

この規程は、平成4年4月1日から施行する。

